

# 高知県 訪問看護ステーション 一覧

2024年版

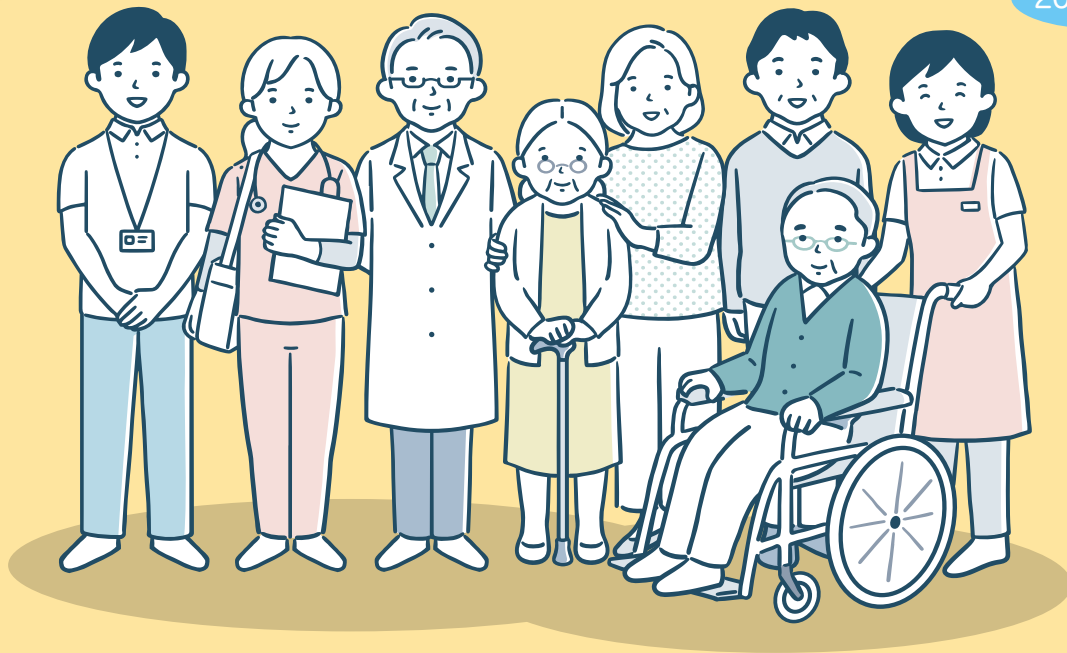

## 訪問看護のサービス内容



◎ご自宅等で療養生活を送られている子どもから高齢者まで世代を問わず、障害やがん、難病、慢性疾患の方々に対し、訪問看護師等が直接訪問してサービスの提供を行う仕組みです。健康状態の悪化を予防したり、療養上のお世話やご家族の心のケアやアドバイス等の支援も行います。

◎訪問看護師等は、在宅ケアに携わる専門職、行政職の方々とも連携し、療養者ご本人やご家族の思いに寄り添って、療養生活を支援しています。

### 日常生活の看護

- ・全身状態の観察
- ・栄養・食事摂取のケア
- ・排泄のケア
- ・口腔ケア
- ・寝たきり、床ずれ予防 など

### 医療的処置・管理

- ・チューブ類の管理
- ・床ずれ、創傷の処置
- ・医療機器装着の方の看護
- ・その他医師の指示による処置、管理 など

### リハビリテーション・住宅改善

- ・日常生活動作の訓練、指導
- ・関節拘縮の予防、訓練
- ・機能訓練、指導
- ・福祉機器の選定、相談
- ・住宅改修に関する相談 など

### 精神・心理的看護

- ・認知症、精神症状の看護
- ・生活リズムの調整
- ・事故防止のアドバイス
- ・内服薬の管理
- ・社会参加への相談 など

### 介護者の相談

- ・介護に関する悩みの相談
- ・不安やストレスの相談
- ・日常の健康相談
- ・介護用品の相談 など

### 各種在宅サービスの相談

- ・市町村など公的なサービス
- ・各種在宅関連の民間サービス
- ・利用できる制度の紹介 など

### 緩和ケア ターミナルケア

- ・痛みや苦しい症状の緩和
- ・家族を含めた精神的支援
- ・お看取りのケア など

### 在宅移行支援

- ・退院に向けた準備、相談
- ・具体的な在宅療養の指導 など

安心してご自宅で過ごすことができるように、医師やその他サービス事業所と連携をとり、療養者やご家族を支えます！

# 高知県訪問看護ステーション一覧 (2024年5月末日現在)

## 高知市地区 [高知市]

■対応 □要相談

株式会社 アズール 訪問看護 アズール	〒780-0022 高知市北泉寺87-1 2F西 TEL 088-856-8081 FAX 088-856-8082	訪問時間等 ■ 24時間対応 ■ 緊急時訪問看護 ■ 夜間早朝対応	■ 土曜対応 ■ 日曜対応 ■ 祝日対応	リハビリ <input type="checkbox"/> PT <input type="checkbox"/> OT <input type="checkbox"/> ST	対応ケース	ターミナルケア ■ 神経難病 ■ 中心静脈栄養管理	認知症 ■ 精神疾患	疼痛管理 ■ 悪性腫瘍 ■ 医療的ケア児 ■ 人工呼吸器対応	■ 悪性腫瘍 ■ 悪性腫瘍 ■ 悪性腫瘍	訪問範囲 高知市
合同会社 tiptop 訪問看護サービス tiptop!	〒780-0048 高知市吉田町9-9 TEL 088-855-7151 FAX 088-803-4188	訪問時間等 ■ 24時間対応 ■ 緊急時訪問看護 ■ 夜間早朝対応	■ 土曜対応 ■ 日曜対応 ■ 祝日対応	リハビリ <input type="checkbox"/> PT <input type="checkbox"/> OT <input type="checkbox"/> ST	対応ケース	ターミナルケア ■ 神経難病 ■ 中心静脈栄養管理	認知症 <input type="checkbox"/> 精神疾患	疼痛管理 ■ 悪性腫瘍 ■ 医療的ケア児 ■ 人工呼吸器対応	■ 悪性腫瘍 ■ 悪性腫瘍 ■ 悪性腫瘍	訪問範囲 高知市、南国市(要相談)、いの町(要相談)
社会医療法人 近森会 訪問看護ステーションちかもり	〒780-0056 高知市北本町1丁目2-6 TEL 088-875-8697 FAX 088-822-3279	訪問時間等 ■ 24時間対応 ■ 緊急時訪問看護 ■ 夜間早朝対応	■ 土曜対応 ■ 日曜対応 ■ 祝日対応	リハビリ <input type="checkbox"/> PT <input type="checkbox"/> OT <input type="checkbox"/> ST	対応ケース	ターミナルケア ■ 神経難病 ■ 中心静脈栄養管理	認知症 <input type="checkbox"/> 精神疾患	疼痛管理 ■ 悪性腫瘍 ■ 医療的ケア児 ■ 人工呼吸器対応	■ 悪性腫瘍 ■ 悪性腫瘍 ■ 悪性腫瘍	訪問範囲 高知市
社会医療法人 近森会 訪問看護ステーション ラポールちかもり	〒780-0056 高知市北本町1丁目1-7 TEL 088-871-7274 FAX 088-871-7431	訪問時間等 <input type="checkbox"/> 24時間対応 <input type="checkbox"/> 緊急時訪問看護 <input type="checkbox"/> 夜間早朝対応	■ 土曜対応 <input type="checkbox"/> 日曜対応 <input type="checkbox"/> 祝日対応	リハビリ <input type="checkbox"/> PT <input type="checkbox"/> OT <input type="checkbox"/> ST	対応ケース	ターミナルケア <input type="checkbox"/> 神経難病 <input type="checkbox"/> 中心静脈栄養管理	<input type="checkbox"/> 認知症 ■ 精神疾患	<input type="checkbox"/> 疼痛管理 <input type="checkbox"/> 医療的ケア児 <input type="checkbox"/> 人工呼吸器対応	<input type="checkbox"/> 悪性腫瘍 <input type="checkbox"/> 悪性腫瘍 <input type="checkbox"/> 悪性腫瘍	訪問範囲 高知市以外にも希望に応じて周辺地域も訪問可
株式会社 ツクイ ツクイ高知 訪問看護ステーション	〒780-0870 高知市本町1丁目1-3 朝日生命高知本町ビル3階 TEL 088-822-7330 FAX 088-822-7332	訪問時間等 ■ 24時間対応 ■ 緊急時訪問看護 ■ 夜間早朝対応	■ 土曜対応 ■ 日曜対応 ■ 祝日対応	リハビリ <input type="checkbox"/> PT <input type="checkbox"/> OT <input type="checkbox"/> ST	対応ケース	ターミナルケア ■ 神経難病 ■ 中心静脈栄養管理	認知症 ■ 精神疾患	疼痛管理 ■ 悪性腫瘍 ■ 医療的ケア児 ■ 人工呼吸器対応	■ 悪性腫瘍 ■ 悪性腫瘍 ■ 悪性腫瘍	訪問範囲 高知市、南国市、いの町 その他地域要相談
セントケア 四国株式会社 セントケア訪問看護ステーション高知	〒780-0071 高知市高埴21-17 ルミエール高埴212号 TEL 088-882-5773 FAX 088-882-5772	訪問時間等 ■ 24時間対応 ■ 緊急時訪問看護 ■ 夜間早朝対応	■ 土曜対応 ■ 日曜対応 ■ 祝日対応	リハビリ <input type="checkbox"/> PT <input type="checkbox"/> OT <input type="checkbox"/> ST	対応ケース	ターミナルケア ■ 神経難病 ■ 中心静脈栄養管理	認知症 ■ 精神疾患	疼痛管理 ■ 悪性腫瘍 ■ 医療的ケア児 ■ 人工呼吸器対応	■ 悪性腫瘍 ■ 悪性腫瘍 ■ 悪性腫瘍	訪問範囲 高知市、南国市、香美市、香南市
株式会社 タイムフォーライフ いちむじん訪問看護ステーション高知	〒780-0841 高知市帯屋町2丁目2-4 TEL 088-854-4351 FAX 088-872-0068	訪問時間等 ■ 24時間対応 ■ 緊急時訪問看護 ■ 夜間早朝対応	■ 土曜対応 ■ 日曜対応 ■ 祝日対応	リハビリ <input type="checkbox"/> PT <input type="checkbox"/> OT <input type="checkbox"/> ST	対応ケース	ターミナルケア ■ 神経難病 ■ 中心静脈栄養管理	認知症 <input type="checkbox"/> 精神疾患	疼痛管理 ■ 悪性腫瘍 ■ 医療的ケア児 ■ 人工呼吸器対応	■ 悪性腫瘍 ■ 悪性腫瘍 ■ 悪性腫瘍	訪問範囲 高知市(旧鐘村、旧土佐山村を除く)、 南国市、その他香美市、香南市、 いの町、土佐市(要相談)
有限会社 ナースケア 訪問看護ステーション ナースケアいろは	〒780-0843 高知市廿四町15番31号 TEL 088-855-6012 FAX 088-855-6013	訪問時間等 ■ 24時間対応 ■ 緊急時訪問看護 ■ 夜間早朝対応	■ 土曜対応 ■ 日曜対応 ■ 祝日対応	リハビリ <input type="checkbox"/> PT <input type="checkbox"/> OT <input type="checkbox"/> ST	対応ケース	ターミナルケア ■ 神経難病 ■ 中心静脈栄養管理	認知症 ■ 精神疾患	疼痛管理 ■ 悪性腫瘍 ■ 医療的ケア児 ■ 人工呼吸器対応	■ 悪性腫瘍 ■ 悪性腫瘍 ■ 悪性腫瘍	訪問範囲 高知市、南国市
特定医療法人 竹下会 訪問看護ステーション 芽生	〒780-0870 高知市本町2丁目4番3号 TEL 088-822-2608 FAX 088-822-2771	訪問時間等 ■ 24時間対応 ■ 緊急時訪問看護 ■ 夜間早朝対応	■ 土曜対応 ■ 日曜対応 ■ 祝日対応	リハビリ <input type="checkbox"/> PT <input type="checkbox"/> OT <input type="checkbox"/> ST	対応ケース	ターミナルケア ■ 神経難病 ■ 中心静脈栄養管理	認知症 <input type="checkbox"/> 精神疾患	疼痛管理 ■ 悪性腫瘍 ■ 医療的ケア児 ■ 人工呼吸器対応	■ 悪性腫瘍 ■ 悪性腫瘍 ■ 悪性腫瘍	訪問範囲 高知市、南国市、 香美市(要相談)
医療法人 三和会 訪問看護ステーション くによし	〒780-0901 高知市上町1丁目3-4 TEL 088-871-3805 FAX 088-871-3806	訪問時間等 ■ 24時間対応 ■ 緊急時訪問看護 <input type="checkbox"/> 夜間早朝対応	■ 土曜対応 ■ 日曜対応 ■ 祝日対応	リハビリ <input type="checkbox"/> PT <input type="checkbox"/> OT <input type="checkbox"/> ST	対応ケース	ターミナルケア ■ 神経難病 ■ 中心静脈栄養管理	認知症 ■ 精神疾患	疼痛管理 ■ 悪性腫瘍 ■ 医療的ケア児 ■ 人工呼吸器対応	■ 悪性腫瘍 ■ 悪性腫瘍 ■ 悪性腫瘍	訪問範囲 高知市、その他要相談
医療法人 おくら会 訪問看護ステーション ふじと	〒780-0901 高知市上町1丁目3-30 TEL 088-821-0075 FAX 088-821-0075	訪問時間等 <input type="checkbox"/> 24時間対応 <input type="checkbox"/> 緊急時訪問看護 <input type="checkbox"/> 夜間早朝対応	■ 土曜対応 <input type="checkbox"/> 日曜対応 <input type="checkbox"/> 祝日対応	リハビリ <input type="checkbox"/> PT <input type="checkbox"/> OT <input type="checkbox"/> ST	対応ケース	ターミナルケア ■ 神経難病 ■ 中心静脈栄養管理	<input type="checkbox"/> 認知症 ■ 精神疾患	<input type="checkbox"/> 疼痛管理 <input type="checkbox"/> 医療的ケア児 <input type="checkbox"/> 人工呼吸器対応	<input type="checkbox"/> 悪性腫瘍 <input type="checkbox"/> 悪性腫瘍 <input type="checkbox"/> 悪性腫瘍	訪問範囲 高知市、 高知市近郊は要相談
有限会社 ケアコミュニケーション 指定訪問看護ステーション であい	〒780-0912 高知市八反町1丁目3番8号 TEL 088-821-7441 FAX 088-821-7061	訪問時間等 ■ 24時間対応 ■ 緊急時訪問看護 ■ 夜間早朝対応	■ 土曜対応 ■ 日曜対応 ■ 祝日対応	リハビリ <input type="checkbox"/> PT <input type="checkbox"/> OT <input type="checkbox"/> ST	対応ケース	ターミナルケア ■ 神経難病 ■ 中心静脈栄養管理	認知症 <input type="checkbox"/> 精神疾患	<input type="checkbox"/> 疼痛管理 <input type="checkbox"/> 医療的ケア児 ■ 人工呼吸器対応	<input type="checkbox"/> 悪性腫瘍 <input type="checkbox"/> 悪性腫瘍 <input type="checkbox"/> 悪性腫瘍	訪問範囲 高知市
社会医療法人 仁生会 訪問看護ステーション ほそぎ	〒780-8535 高知市大膳町37 TEL 088-825-4387 FAX 088-825-4387	訪問時間等 ■ 24時間対応 ■ 緊急時訪問看護 ■ 夜間早朝対応	■ 土曜対応 ■ 日曜対応 ■ 祝日対応	リハビリ <input type="checkbox"/> PT <input type="checkbox"/> OT <input type="checkbox"/> ST	対応ケース	ターミナルケア ■ 神経難病 ■ 中心静脈栄養管理	認知症 ■ 精神疾患	疼痛管理 ■ 悪性腫瘍 ■ 医療的ケア児 ■ 人工呼吸器対応	■ 悪性腫瘍 ■ 悪性腫瘍 ■ 悪性腫瘍	訪問範囲 高知市、南国市等要相談
医療法人 川村会 訪問看護ステーション かがみ川	〒780-0901 高知市上町5丁目6-32 TEL 088-872-5580 FAX 088-802-5582	訪問時間等 ■ 24時間対応 ■ 緊急時訪問看護 ■ 夜間早朝対応	■ 土曜対応 ■ 日曜対応 ■ 祝日対応	リハビリ <input type="checkbox"/> PT <input type="checkbox"/> OT <input type="checkbox"/> ST	対応ケース	ターミナルケア ■ 神経難病 ■ 中心静脈栄養管理	認知症 ■ 精神疾患	疼痛管理 ■ 悪性腫瘍 ■ 医療的ケア児 ■ 人工呼吸器対応	■ 悪性腫瘍 ■ 悪性腫瘍 ■ 悪性腫瘍	訪問範囲 高知市、その他地域要相談
株式会社 山の上の仲間たち ふくいの訪問看護ステーション	〒780-0946 高知市上本宮町113-11 TEL 088-879-0181 FAX 088-879-8044	訪問時間等 ■ 24時間対応 ■ 緊急時訪問看護 ■ 夜間早朝対応	■ 土曜対応 ■ 日曜対応 ■ 祝日対応	リハビリ <input type="checkbox"/> PT <input type="checkbox"/> OT <input type="checkbox"/> ST	対応ケース	ターミナルケア ■ 神経難病 ■ 中心静脈栄養管理	認知症 ■ 精神疾患	疼痛管理 ■ 悪性腫瘍 ■ 医療的ケア児 ■ 人工呼吸器対応	■ 悪性腫瘍 ■ 悪性腫瘍 ■ 悪性腫瘍	訪問範囲 高知市、土佐市、いの町、 南国市、香美市
医療法人 恕泉会 訪問看護ステーション あさひ	〒780-0952 高知市塚ノ原43 TEL 088-843-5411 FAX 088-843-5258	訪問時間等 ■ 24時間対応 ■ 緊急時訪問看護 <input type="checkbox"/> 夜間早朝対応	■ 土曜対応 <input type="checkbox"/> 日曜対応 ■ 祝日対応	リハビリ <input type="checkbox"/> PT <input type="checkbox"/> OT <input type="checkbox"/> ST	対応ケース	ターミナルケア ■ 神経難病 ■ 中心静脈栄養管理	認知症 ■ 精神疾患	疼痛管理 ■ 悪性腫瘍 ■ 医療的ケア児 ■ 人工呼吸器対応	■ 悪性腫瘍 ■ 悪性腫瘍 ■ 悪性腫瘍	訪問範囲 高知市、いの町(要相談)

高知医療生活共同組合 訪問看護ステーション 生協れいんぼー		〒780-0963 高知市口細山206-9 TEL 088-828-8610 FAX 088-828-8613		<input checked="" type="checkbox"/> 24時間対応 <input checked="" type="checkbox"/> 緊急時訪問看護 <input type="checkbox"/> 夜間早朝対応	<input type="checkbox"/> 土曜対応 <input type="checkbox"/> 日曜対応 <input type="checkbox"/> 祝日対応	リハビリ <input type="checkbox"/> PT <input type="checkbox"/> OT <input type="checkbox"/> ST	対応ケース <input checked="" type="checkbox"/> ターミナルケア <input checked="" type="checkbox"/> 神経難病 <input checked="" type="checkbox"/> 中心静脈栄養管理	<input checked="" type="checkbox"/> 認知症 <input checked="" type="checkbox"/> 精神疾患	<input checked="" type="checkbox"/> 疼痛管理 <input type="checkbox"/> 医療的ケア児 <input checked="" type="checkbox"/> 人工呼吸器対応	<input checked="" type="checkbox"/> 悪性腫瘍 <input checked="" type="checkbox"/> 気管切開管理	訪問範囲 高知市、いの町
一般社団法人 高知在宅ケア支援センター 高知中央訪問看護ステーション		〒780-8028 高知市北高見町50番1号 TEL 088-855-7887 FAX 088-855-7776		<input checked="" type="checkbox"/> 24時間対応 <input checked="" type="checkbox"/> 緊急時訪問看護 <input type="checkbox"/> 夜間早朝対応	<input type="checkbox"/> 土曜対応 <input type="checkbox"/> 日曜対応 <input type="checkbox"/> 祝日対応	リハビリ <input type="checkbox"/> PT <input type="checkbox"/> OT <input type="checkbox"/> ST	対応ケース <input checked="" type="checkbox"/> ターミナルケア <input checked="" type="checkbox"/> 神経難病 <input checked="" type="checkbox"/> 中心静脈栄養管理	<input checked="" type="checkbox"/> 認知症 <input type="checkbox"/> 精神疾患	<input checked="" type="checkbox"/> 疼痛管理 <input type="checkbox"/> 医療的ケア児 <input checked="" type="checkbox"/> 人工呼吸器対応	<input checked="" type="checkbox"/> 悪性腫瘍 <input checked="" type="checkbox"/> 気管切開管理	訪問範囲 高知市、南国市、香南市、香美市
株式会社 Life change 忠さんの訪問看護ステーション		〒780-8031 高知市大原町84-1-202号室 TEL 088-881-5551 FAX 088-881-3024		<input type="checkbox"/> 24時間対応 <input type="checkbox"/> 緊急時訪問看護 <input type="checkbox"/> 夜間早朝対応	<input type="checkbox"/> 土曜対応 <input type="checkbox"/> 日曜対応 <input type="checkbox"/> 祝日対応	リハビリ <input type="checkbox"/> PT <input type="checkbox"/> OT <input type="checkbox"/> ST	対応ケース <input checked="" type="checkbox"/> ターミナルケア <input checked="" type="checkbox"/> 神経難病 <input checked="" type="checkbox"/> 中心静脈栄養管理	<input checked="" type="checkbox"/> 認知症 <input checked="" type="checkbox"/> 精神疾患	<input checked="" type="checkbox"/> 疼痛管理 <input type="checkbox"/> 医療的ケア児 <input checked="" type="checkbox"/> 人工呼吸器対応	<input checked="" type="checkbox"/> 悪性腫瘍 <input checked="" type="checkbox"/> 気管切開管理	訪問範囲 高知市、土佐市、いの町
株式会社 FIRST RATE 訪問看護ステーション LOCAL		〒780-8040 高知市神田462-9 TEL 088-821-6810 FAX 088-821-6811		<input checked="" type="checkbox"/> 24時間対応 <input checked="" type="checkbox"/> 緊急時訪問看護 <input type="checkbox"/> 夜間早朝対応	<input type="checkbox"/> 土曜対応 <input type="checkbox"/> 日曜対応 <input type="checkbox"/> 祝日対応	リハビリ <input type="checkbox"/> PT <input type="checkbox"/> OT <input type="checkbox"/> ST	対応ケース <input checked="" type="checkbox"/> ターミナルケア <input checked="" type="checkbox"/> 神経難病 <input checked="" type="checkbox"/> 中心静脈栄養管理	<input checked="" type="checkbox"/> 認知症 <input checked="" type="checkbox"/> 精神疾患	<input checked="" type="checkbox"/> 疼痛管理 <input type="checkbox"/> 医療的ケア児 <input checked="" type="checkbox"/> 人工呼吸器対応	<input checked="" type="checkbox"/> 悪性腫瘍 <input checked="" type="checkbox"/> 気管切開管理	訪問範囲 高知市、南国市、大豊町、いの町、その他地域要相談
合同会社 心愛 訪問看護ステーション 心愛		〒780-8040 高知市神田638-22 神田Kコーポ2 TEL 088-855-8189 FAX 088-855-8190		<input checked="" type="checkbox"/> 24時間対応 <input checked="" type="checkbox"/> 緊急時訪問看護 <input type="checkbox"/> 夜間早朝対応	<input type="checkbox"/> 土曜対応 <input type="checkbox"/> 日曜対応 <input type="checkbox"/> 祝日対応	リハビリ <input type="checkbox"/> PT <input type="checkbox"/> OT <input type="checkbox"/> ST	対応ケース <input checked="" type="checkbox"/> ターミナルケア <input checked="" type="checkbox"/> 神経難病 <input checked="" type="checkbox"/> 中心静脈栄養管理	<input checked="" type="checkbox"/> 認知症 <input checked="" type="checkbox"/> 精神疾患	<input checked="" type="checkbox"/> 疼痛管理 <input type="checkbox"/> 医療的ケア児 <input checked="" type="checkbox"/> 人工呼吸器対応	<input checked="" type="checkbox"/> 悪性腫瘍 <input checked="" type="checkbox"/> 気管切開管理	訪問範囲 高知市、土佐市、須崎市、いの町、中土佐町、その他地域要相談
株式会社 あなたと ひろ訪問看護ステーション		〒780-8040 高知市神田925-4 TEL 088-881-1500 FAX 088-881-1540		<input checked="" type="checkbox"/> 24時間対応 <input checked="" type="checkbox"/> 緊急時訪問看護 <input type="checkbox"/> 夜間早朝対応	<input type="checkbox"/> 土曜対応 <input type="checkbox"/> 日曜対応 <input type="checkbox"/> 祝日対応	リハビリ <input type="checkbox"/> PT <input type="checkbox"/> OT <input type="checkbox"/> ST	対応ケース <input checked="" type="checkbox"/> ターミナルケア <input checked="" type="checkbox"/> 神経難病 <input checked="" type="checkbox"/> 中心静脈栄養管理	<input checked="" type="checkbox"/> 認知症 <input checked="" type="checkbox"/> 精神疾患	<input checked="" type="checkbox"/> 疼痛管理 <input type="checkbox"/> 医療的ケア児 <input type="checkbox"/> 人工呼吸器対応	<input checked="" type="checkbox"/> 悪性腫瘍 <input checked="" type="checkbox"/> 気管切開管理	訪問範囲 高知市、南国市、土佐市、吾川郡
株式会社 龍盛 訪問看護ステーション 照		〒780-8040 高知市神田818-21 TEL 088-855-3081 FAX 088-855-3082		<input checked="" type="checkbox"/> 24時間対応 <input checked="" type="checkbox"/> 緊急時訪問看護 <input type="checkbox"/> 夜間早朝対応	<input type="checkbox"/> 土曜対応 <input type="checkbox"/> 日曜対応 <input type="checkbox"/> 祝日対応	リハビリ <input type="checkbox"/> PT <input type="checkbox"/> OT <input type="checkbox"/> ST	対応ケース <input checked="" type="checkbox"/> ターミナルケア <input checked="" type="checkbox"/> 神経難病 <input checked="" type="checkbox"/> 中心静脈栄養管理	<input checked="" type="checkbox"/> 認知症 <input checked="" type="checkbox"/> 精神疾患	<input checked="" type="checkbox"/> 疼痛管理 <input type="checkbox"/> 医療的ケア児 <input checked="" type="checkbox"/> 人工呼吸器対応	<input checked="" type="checkbox"/> 悪性腫瘍 <input checked="" type="checkbox"/> 気管切開管理	訪問範囲 高知市、佐川町、越前町、いの町、須崎市、津野町、その他地域要相談
株式会社 Wellvy 訪問看護ステーション Wellvy		〒780-8050 高知市鴨部1072-2 コーポ朝日VII10A号室 TEL 088-856-6620 FAX 088-856-6621		<input checked="" type="checkbox"/> 24時間対応 <input checked="" type="checkbox"/> 緊急時訪問看護 <input type="checkbox"/> 夜間早朝対応	<input type="checkbox"/> 土曜対応 <input type="checkbox"/> 日曜対応 <input type="checkbox"/> 祝日対応	リハビリ <input type="checkbox"/> PT <input type="checkbox"/> OT <input type="checkbox"/> ST	対応ケース <input checked="" type="checkbox"/> ターミナルケア <input checked="" type="checkbox"/> 神経難病 <input checked="" type="checkbox"/> 中心静脈栄養管理	<input checked="" type="checkbox"/> 認知症 <input checked="" type="checkbox"/> 精神疾患	<input checked="" type="checkbox"/> 疼痛管理 <input type="checkbox"/> 医療的ケア児 <input checked="" type="checkbox"/> 人工呼吸器対応	<input checked="" type="checkbox"/> 悪性腫瘍 <input checked="" type="checkbox"/> 気管切開管理	訪問範囲 高知市、土佐市、南国市、その他地域要相談
高知県看護協会 こうち看護協会訪問看護ステーション		〒781-5103 高知市朝倉己825番地5 TEL 088-844-8777 FAX 088-855-6717		<input checked="" type="checkbox"/> 24時間対応 <input checked="" type="checkbox"/> 緊急時訪問看護 <input type="checkbox"/> 夜間早朝対応	<input type="checkbox"/> 土曜対応 <input type="checkbox"/> 日曜対応 <input type="checkbox"/> 祝日対応	リハビリ <input type="checkbox"/> PT <input type="checkbox"/> OT <input type="checkbox"/> ST	対応ケース <input checked="" type="checkbox"/> ターミナルケア <input checked="" type="checkbox"/> 神経難病 <input checked="" type="checkbox"/> 中心静脈栄養管理	<input checked="" type="checkbox"/> 認知症 <input checked="" type="checkbox"/> 精神疾患	<input checked="" type="checkbox"/> 疼痛管理 <input type="checkbox"/> 医療的ケア児 <input checked="" type="checkbox"/> 人工呼吸器対応	<input checked="" type="checkbox"/> 悪性腫瘍 <input checked="" type="checkbox"/> 気管切開管理	訪問範囲 高知市、土佐市、いの町、南国市
特定医療法人 仁泉会朝倉病院 訪問看護ステーション あさくら		〒780-8063 高知市朝倉丙350番地1 TEL 088-844-4736 FAX 088-844-2703		<input checked="" type="checkbox"/> 24時間対応 <input type="checkbox"/> 緊急時訪問看護 <input type="checkbox"/> 夜間早朝対応	<input type="checkbox"/> 土曜対応 <input type="checkbox"/> 日曜対応 <input type="checkbox"/> 祝日対応	リハビリ <input type="checkbox"/> PT <input type="checkbox"/> OT <input type="checkbox"/> ST	対応ケース <input checked="" type="checkbox"/> ターミナルケア <input checked="" type="checkbox"/> 神経難病 <input checked="" type="checkbox"/> 中心静脈栄養管理	<input checked="" type="checkbox"/> 認知症 <input checked="" type="checkbox"/> 精神疾患	<input type="checkbox"/> 疼痛管理 <input type="checkbox"/> 医療的ケア児 <input type="checkbox"/> 人工呼吸器対応	<input checked="" type="checkbox"/> 悪性腫瘍 <input checked="" type="checkbox"/> 気管切開管理	訪問範囲 高知市、土佐市、いの町(旧伊野町)、日高村
株式会社 結心 訪問看護ステーション 結心(ゆうな)		〒780-8074 高知市朝倉横町20-35 TEL 088-802-6388 FAX 088-802-6386		<input checked="" type="checkbox"/> 24時間対応 <input type="checkbox"/> 緊急時訪問看護 <input type="checkbox"/> 夜間早朝対応	<input type="checkbox"/> 土曜対応 <input type="checkbox"/> 日曜対応 <input type="checkbox"/> 祝日対応	リハビリ <input type="checkbox"/> PT <input type="checkbox"/> OT <input type="checkbox"/> ST	対応ケース <input checked="" type="checkbox"/> ターミナルケア <input checked="" type="checkbox"/> 神経難病 <input checked="" type="checkbox"/> 中心静脈栄養管理	<input checked="" type="checkbox"/> 認知症 <input type="checkbox"/> 精神疾患	<input checked="" type="checkbox"/> 疼痛管理 <input type="checkbox"/> 医療的ケア児 <input checked="" type="checkbox"/> 人工呼吸器対応	<input checked="" type="checkbox"/> 悪性腫瘍 <input checked="" type="checkbox"/> 気管切開管理	訪問範囲 高知市、土佐市、いの町、南国市
愛が鐘まる 株式会社 てのひら訪問看護リハビリステーション		〒780-8081 高知市若草町16-5A棟 TEL 088-821-9668 FAX 088-821-9667		<input checked="" type="checkbox"/> 24時間対応 <input checked="" type="checkbox"/> 緊急時訪問看護 <input type="checkbox"/> 夜間早朝対応	<input type="checkbox"/> 土曜対応 <input type="checkbox"/> 日曜対応 <input type="checkbox"/> 祝日対応	リハビリ <input type="checkbox"/> PT <input type="checkbox"/> OT <input type="checkbox"/> ST	対応ケース <input checked="" type="checkbox"/> ターミナルケア <input checked="" type="checkbox"/> 神経難病 <input checked="" type="checkbox"/> 中心静脈栄養管理	<input checked="" type="checkbox"/> 認知症 <input checked="" type="checkbox"/> 精神疾患	<input checked="" type="checkbox"/> 疼痛管理 <input type="checkbox"/> 医療的ケア児 <input checked="" type="checkbox"/> 人工呼吸器対応	<input type="checkbox"/> 悪性腫瘍 <input checked="" type="checkbox"/> 気管切開管理	訪問範囲 高知市、土佐市、いの町
株式会社 Connect 訪問看護ステーション アムール		〒781-8001 高知市土居町14番1 Grand Tage土居町102 TEL 088-855-6088 FAX 088-855-6088		<input checked="" type="checkbox"/> 24時間対応 <input checked="" type="checkbox"/> 緊急時訪問看護 <input type="checkbox"/> 夜間早朝対応	<input type="checkbox"/> 土曜対応 <input type="checkbox"/> 日曜対応 <input type="checkbox"/> 祝日対応	リハビリ <input type="checkbox"/> PT <input type="checkbox"/> OT <input type="checkbox"/> ST	対応ケース <input checked="" type="checkbox"/> ターミナルケア <input checked="" type="checkbox"/> 神経難病 <input checked="" type="checkbox"/> 中心静脈栄養管理	<input checked="" type="checkbox"/> 認知症 <input checked="" type="checkbox"/> 精神疾患	<input checked="" type="checkbox"/> 疼痛管理 <input type="checkbox"/> 医療的ケア児 <input checked="" type="checkbox"/> 人工呼吸器対応	<input checked="" type="checkbox"/> 悪性腫瘍 <input checked="" type="checkbox"/> 気管切開管理	訪問範囲 高知市、土佐市、須崎市、香南市、香美市、その他地域要相談
合資会社 オファーズ 訪問看護ステーション おたすけまん		〒781-8008 高知市潮新町1丁目13-26 TEL 088-832-2200 FAX 088-837-7365		<input checked="" type="checkbox"/> 24時間対応 <input checked="" type="checkbox"/> 緊急時訪問看護 <input type="checkbox"/> 夜間早朝対応	<input type="checkbox"/> 土曜対応 <input type="checkbox"/> 日曜対応 <input type="checkbox"/> 祝日対応	リハビリ <input type="checkbox"/> PT <input type="checkbox"/> OT <input type="checkbox"/> ST	対応ケース <input checked="" type="checkbox"/> ターミナルケア <input checked="" type="checkbox"/> 神経難病 <input checked="" type="checkbox"/> 中心静脈栄養管理	<input checked="" type="checkbox"/> 認知症 <input type="checkbox"/> 精神疾患	<input checked="" type="checkbox"/> 疼痛管理 <input type="checkbox"/> 医療的ケア児 <input checked="" type="checkbox"/> 人工呼吸器対応	<input checked="" type="checkbox"/> 悪性腫瘍 <input checked="" type="checkbox"/> 気管切開管理	訪問範囲 高知市、南国市、香南市、香美市、いの町、日高村、土佐市、須崎市
NPO法人 ありがとう 訪問看護センター 輪看(りんか)		〒781-0242 高知市横浜西町29-32 TEL 088-855-7655 FAX 088-855-7605		<input checked="" type="checkbox"/> 24時間対応 <input checked="" type="checkbox"/> 緊急時訪問看護 <input type="checkbox"/> 夜間早朝対応	<input type="checkbox"/> 土曜対応 <input type="checkbox"/> 日曜対応 <input type="checkbox"/> 祝日対応	リハビリ <input type="checkbox"/> PT <input type="checkbox"/> OT <input type="checkbox"/> ST	対応ケース <input checked="" type="checkbox"/> ターミナルケア <input checked="" type="checkbox"/> 神経難病 <input checked="" type="checkbox"/> 中心静脈栄養管理	<input checked="" type="checkbox"/> 認知症 <input type="checkbox"/> 精神疾患	<input checked="" type="checkbox"/> 疼痛管理 <input type="checkbox"/> 医療的ケア児 <input checked="" type="checkbox"/> 人工呼吸器対応	<input checked="" type="checkbox"/> 悪性腫瘍 <input checked="" type="checkbox"/> 気管切開管理	訪問範囲 高知市
株式会社 Bridge えん訪問看護ステーション 高知		〒780-0911 高知市新屋敷2丁目9-2 TEL 088-855-8324 FAX 088-855-8325		<input checked="" type="checkbox"/> 24時間対応 <input type="checkbox"/> 緊急時訪問看護 <input type="checkbox"/> 夜間早朝対応	<input type="checkbox"/> 土曜対応 <input type="checkbox"/> 日曜対応 <input type="checkbox"/> 祝日対応	リハビリ <input type="checkbox"/> PT <input type="checkbox"/> OT <input type="checkbox"/> ST	対応ケース <input checked="" type="checkbox"/> ターミナルケア <input checked="" type="checkbox"/> 神経難病 <input checked="" type="checkbox"/> 中心静脈栄養管理	<input checked="" type="checkbox"/> 認知症 <input checked="" type="checkbox"/> 精神疾患	<input checked="" type="checkbox"/> 疼痛管理 <input type="checkbox"/> 医療的ケア児 <input checked="" type="checkbox"/> 人工呼吸器対応	<input checked="" type="checkbox"/> 悪性腫瘍 <input checked="" type="checkbox"/> 気管切開管理	訪問範囲 高知市
合同会社 MARO 訪問看護ステーション まろ		〒780-8066 高知市朝倉己132番2号 TEL 088-821-8132 FAX 088-821-8133		<input checked="" type="checkbox"/> 24時間対応 <input checked="" type="checkbox"/> 緊急時訪問看護 <input type="checkbox"/> 夜間早朝対応	<input type="checkbox"/> 土曜対応 <input type="checkbox"/> 日曜対応 <input type="checkbox"/> 祝日対応	リハビリ <input type="checkbox"/> PT <input type="checkbox"/> OT <input type="checkbox"/> ST	対応ケース <input checked="" type="checkbox"/> ターミナルケア <input checked="" type="checkbox"/> 神経難病 <input checked="" type="checkbox"/> 中心静脈栄養管理	<input checked="" type="checkbox"/> 認知症 <input checked="" type="checkbox"/> 精神疾患	<input checked="" type="checkbox"/> 疼痛管理 <input type="checkbox"/> 医療的ケア児 <input type="checkbox"/> 人工呼吸器対応	<input checked="" type="checkbox"/> 悪性腫瘍 <input checked="" type="checkbox"/> 気管切開管理	訪問範囲 高知市、いの町、土佐市、須崎市

高知市地区

高知市地区	株式会社 康臨丸 訪問看護ステーション 和来こうち	〒780-8050 高知市鴨部1128-1 エールグランツ鴨部102 TEL 088-802-6595 FAX 088-802-6596	■ターミナルケア ■認知症 □疼痛管理 □悪性腫瘍 ■神経難病 ■精神疾患 □医療的ケア児 ■中心静脈栄養管理 ■人工呼吸器対応 □気管切開管理	訪問範囲 高知市、いの町、土佐市
	医療法人 アーク・ケア かもだの在宅看護センター	〒780-8052 高知市鴨部2丁目20-5 TEL 088-803-5400 FAX 088-802-5227	■ターミナルケア ■認知症 ■疼痛管理 ■悪性腫瘍 ■神経難病 ■精神疾患 ■医療的ケア児 ■中心静脈栄養管理 ■人工呼吸器対応 ■気管切開管理	訪問範囲 高知市、いの町
	医療法人 高田会 訪問看護ステーション 城見	〒780-0824 高知市城見町3-12 TEL 088-884-9133 FAX 088-884-9132	■ターミナルケア ■認知症 ■疼痛管理 ■悪性腫瘍 ■神経難病 □精神疾患 □医療的ケア児 ■中心静脈栄養管理 ■人工呼吸器対応 ■気管切開管理	訪問範囲 高知市、南国市
	一般社団法人 カインドネス アート訪問看護センター高知	〒781-0083 高知市北御座11-8 TEL 088-856-7217 FAX 088-856-7218	■ターミナルケア ■認知症 ■疼痛管理 ■悪性腫瘍 ■神経難病 ■精神疾患 □医療的ケア児 ■中心静脈栄養管理 ■人工呼吸器対応 ■気管切開管理	訪問範囲 高知市、南国市、香美市、土佐市、その他要相談
	合同会社 心愛 訪問看護ステーション 誠	〒781-8133 高知市一宮徳谷3-5-4 TEL 088-855-6861 FAX 088-855-6862	■ターミナルケア ■認知症 ■疼痛管理 ■悪性腫瘍 ■神経難病 ■精神疾患 ■医療的ケア児 ■中心静脈栄養管理 ■人工呼吸器対応 ■気管切開管理	訪問範囲 高知市、南国市、香南市、香美市、その他地域要相談
	医療法人 緑風会 訪問看護ステーション 海の里	〒781-0112 高知市仁井田1618-18 TEL 088-847-8080 FAX 088-847-7201	■ターミナルケア ■認知症 □疼痛管理 ■悪性腫瘍 ■神経難病 ■精神疾患 □医療的ケア児 ■中心静脈栄養管理 ■人工呼吸器対応 □気管切開管理	訪問範囲 高知市、南国市
	有限会社 H&H 訪問看護ステーション はっぴい&へるす	〒781-0112 高知市仁井田1894-3 TEL 088-881-5447 FAX 088-881-5448	■ターミナルケア ■認知症 ■疼痛管理 ■悪性腫瘍 ■神経難病 ■精神疾患 □医療的ケア児 ■中心静脈栄養管理 ■人工呼吸器対応 ■気管切開管理	訪問範囲 高知市
	医療法人 精華園 訪問看護ステーション うみべ	〒781-0270 高知市長浜257 宙いるホーム1F TEL 088-842-7070 FAX 088-842-7070	□ターミナルケア □認知症 □疼痛管理 □悪性腫瘍 □神経難病 ■精神疾患 □医療的ケア児 □中心静脈栄養管理 □人工呼吸器対応 □気管切開管理	訪問範囲 高知市
	医療法人 久会 訪問看護ステーション しもぢ	〒781-0806 高知市知寄町1丁目5-15 TEL 088-883-2467 FAX 088-883-2467	■ターミナルケア ■認知症 ■疼痛管理 ■悪性腫瘍 ■神経難病 ■精神疾患 □医療的ケア児 ■中心静脈栄養管理 ■人工呼吸器対応 ■気管切開管理	訪問範囲 高知市、南国市、香美市、香南市
	株式会社 隆盛 訪問看護ステーション カルナ	〒781-5102 高知市大津甲515番地1 TEL 088-855-7190 FAX 088-855-7191	■ターミナルケア ■認知症 ■疼痛管理 ■悪性腫瘍 ■神経難病 ■精神疾患 □医療的ケア児 ■中心静脈栄養管理 ■人工呼吸器対応 □気管切開管理	訪問範囲 高知市、南国市、香美市、香南市、安芸市、その他地域要相談
株式会社 はる 訪問看護ステーション はる	〒781-5103 高知市大津乙1995-3 TEL 088-821-8888 FAX 088-821-8887	■ターミナルケア ■認知症 ■疼痛管理 ■悪性腫瘍 ■神経難病 □精神疾患 □医療的ケア児 ■中心静脈栄養管理 ■人工呼吸器対応 ■気管切開管理	訪問範囲 高知市、南国市、香美市	
医療法人 尚賢会 訪問看護ステーション たかす	〒781-5103 高知市大津乙2705-1 TEL 088-878-3021 FAX 088-878-3022	■ターミナルケア ■認知症 □疼痛管理 ■悪性腫瘍 ■神経難病 ■精神疾患 □医療的ケア児 ■中心静脈栄養管理 ■人工呼吸器対応 □気管切開管理	訪問範囲 高知市、南国市、香南市、香美市、その他要相談	
医療法人 山口会 訪問看護ステーション こうせい	〒781-8121 高知市葛島2丁目5-11 TEL 088-885-6714 FAX 088-802-5531	■ターミナルケア ■認知症 ■疼痛管理 ■悪性腫瘍 ■神経難病 ■精神疾患 □医療的ケア児 ■中心静脈栄養管理 ■人工呼吸器対応 ■気管切開管理	訪問範囲 高知市、南国市、香美市、香南市	
株式会社 ホストンズ 訪問看護ステーション POSTNs	〒781-8122 高知市高須新町3丁目10-8 TEL 088-881-0388 FAX 088-881-1388	■ターミナルケア ■認知症 ■疼痛管理 ■悪性腫瘍 ■神経難病 ■精神疾患 □医療的ケア児 ■中心静脈栄養管理 ■人工呼吸器対応 □気管切開管理	訪問範囲 高知市、南国市、香南市、その他地域要相談	
株式会社 アイ・エム・シーライフステージ 訪問看護リハビリステーションそらところ	〒781-8135 高知市一宮南町1丁目6-42 TEL 088-855-8200 FAX 088-855-8231	■ターミナルケア ■認知症 ■疼痛管理 ■悪性腫瘍 ■神経難病 ■精神疾患 □医療的ケア児 ■中心静脈栄養管理 ■人工呼吸器対応 ■気管切開管理	訪問範囲 高知市、南国市、土佐市、いの町	
福の種 合同会社 訪問看護ステーション ちむどんどん高知	〒781-8605 高知市潮見台1丁目2603 TEL 088-856-8605 FAX 088-856-8606	■ターミナルケア ■認知症 ■疼痛管理 ■悪性腫瘍 ■神経難病 ■精神疾患 □医療的ケア児 ■中心静脈栄養管理 ■人工呼吸器対応 ■気管切開管理	訪問範囲 高知市、南国市、香美市、香南市	

# 高知市地区 [高知市]

株式会社 N・フィールド 訪問看護ステーション デューン高知	〒780-0062 高知市新本町2丁目1番1号 TEL 088-872-5585 FAX 088-872-5586
医療法人 須藤会 訪問看護ステーション 幸来	〒780-0062 高知市新本町2丁目10-5 TEL 088-822-3357 FAX 088-872-2027
医療法人 みずほ会 高知西訪問看護リハビリステーション	〒780-8063 高知市朝倉533番地1 TEL 088-856-8032 FAX 088-856-8033
医療法人 みずほ会 高知訪問看護リハビリステーション	〒780-0965 高知市福井町451番地1 TEL 088-873-0080 FAX 088-873-0081
株式会社 優虎 株式会社 優虎 訪問看護ステーション	〒780-8039 高知市東石立町87番地 TEL 088-855-9646 FAX 088-855-9644
株式会社 N・フィールド 訪問看護ステーション デューン高知西	〒780-8073 高知市朝倉本町2丁目11番21号 TEL 088-856-7835 FAX 088-856-7836
RecoveryInternational 株式会社 訪問看護ステーション リカバリー高知 高知事務所	〒781-0082 高知市南川添19番10号 TEL 088-854-8002 FAX 088-856-9600
株式会社 Bridge えん訪問看護ステーション高知瀬戸	〒781-0253 高知市瀬戸南町1丁目19番2号 TEL 088-855-5897 FAX 088-855-5898
有限会社 ナースケア 訪問看護ステーション ナースケアぶらす	〒781-0270 高知市長浜1345番地3 TEL 088-802-5780 FAX 088-802-5765
合同会社 つむぎ 訪問看護ステーション つむぎ	〒781-0270 高知市長浜1620番地1 TEL 088-802-8224 FAX 088-802-8226
社会福祉法人 ふるさと会 訪問看護ステーション さえずり	〒781-0304 高知市春野町西分659番1 TEL 088-855-6028 FAX 088-855-6037
有限会社 アシストジャパン アシストジャパン訪問看護ステーション高知	〒781-8003 高知市北新田町18番30号 TEL 088-834-0212 FAX 088-834-0211
医療法人 さくらの里 訪問看護ステーション だいいち	〒781-0832 高知市九反田2番14号 TEL 088-882-0811 FAX 088-882-6383

高知市地区

# 中央東・安芸地区 [南国市・香美市・香南市・安芸市・室戸市・安田町]

■対応 □要相談

一般社団法人 土佐長岡郡医師会 訪問看護ステーション 希望	〒783-0004 南国市大埔甲320 TEL 088-864-1365 FAX 088-864-1365	<input checked="" type="checkbox"/> 24時間対応 <input checked="" type="checkbox"/> 土曜対応 <input checked="" type="checkbox"/> 緊急時訪問看護 <input checked="" type="checkbox"/> 日曜対応 <input checked="" type="checkbox"/> 夜間早朝対応 <input checked="" type="checkbox"/> 祝日対応	リハビリ <input type="checkbox"/> PT <input type="checkbox"/> OT <input type="checkbox"/> ST	<input checked="" type="checkbox"/> ターミナルケア <input checked="" type="checkbox"/> 認知症 <input checked="" type="checkbox"/> 神経難病 <input type="checkbox"/> 精神疾患 <input checked="" type="checkbox"/> 中心静脈栄養管理	<input checked="" type="checkbox"/> 疼痛管理 <input checked="" type="checkbox"/> 悪性腫瘍 <input checked="" type="checkbox"/> 医療的ケア児 <input checked="" type="checkbox"/> 気管切開管理 <input checked="" type="checkbox"/> 人工呼吸器対応	訪問範囲 高知市東部、南国市、 香南市、香美市、 その他地域要相談
医療法人 つくし会 訪問看護ステーション おおそね	〒783-0005 南国市大埔乙1259番地5 TEL 088-864-0151 FAX 088-864-0151	<input type="checkbox"/> 24時間対応 <input checked="" type="checkbox"/> 土曜対応 <input type="checkbox"/> 緊急時訪問看護 <input type="checkbox"/> 日曜対応 <input type="checkbox"/> 夜間早朝対応 <input type="checkbox"/> 祝日対応	リハビリ <input type="checkbox"/> PT <input type="checkbox"/> OT <input type="checkbox"/> ST	<input type="checkbox"/> ターミナルケア <input checked="" type="checkbox"/> 認知症 <input checked="" type="checkbox"/> 神経難病 <input checked="" type="checkbox"/> 精神疾患 <input type="checkbox"/> 中心静脈栄養管理	<input type="checkbox"/> 疼痛管理 <input type="checkbox"/> 悪性腫瘍 <input type="checkbox"/> 医療的ケア児 <input type="checkbox"/> 気管切開管理 <input type="checkbox"/> 人工呼吸器対応	訪問範囲 南国市、香南市、香美市、 高知市東部
Recovery International 株式会社 訪問看護ステーション リカバリー高知 南国事務所	〒783-0005 南国市大埔乙1295-1 竹村ハイツ1F TEL 088-864-3878 FAX 088-864-3879	<input checked="" type="checkbox"/> 24時間対応 <input checked="" type="checkbox"/> 土曜対応 <input checked="" type="checkbox"/> 緊急時訪問看護 <input checked="" type="checkbox"/> 日曜対応 <input type="checkbox"/> 夜間早朝対応 <input checked="" type="checkbox"/> 祝日対応	リハビリ <input type="checkbox"/> PT <input type="checkbox"/> OT <input type="checkbox"/> ST	<input checked="" type="checkbox"/> ターミナルケア <input checked="" type="checkbox"/> 認知症 <input checked="" type="checkbox"/> 神経難病 <input checked="" type="checkbox"/> 精神疾患 <input checked="" type="checkbox"/> 中心静脈栄養管理	<input checked="" type="checkbox"/> 疼痛管理 <input checked="" type="checkbox"/> 悪性腫瘍 <input type="checkbox"/> 医療的ケア児 <input checked="" type="checkbox"/> 気管切開管理 <input checked="" type="checkbox"/> 人工呼吸器対応	訪問範囲 南国市、香美市、香南市、 芸西村(要相談)
株式会社 Bridge えん訪問看護ステーション南国	〒783-0006 南国市篠原1818-1 TEL 088-855-9950 FAX 088-855-9951	<input checked="" type="checkbox"/> 24時間対応 <input checked="" type="checkbox"/> 土曜対応 <input checked="" type="checkbox"/> 緊急時訪問看護 <input checked="" type="checkbox"/> 日曜対応 <input checked="" type="checkbox"/> 夜間早朝対応 <input checked="" type="checkbox"/> 祝日対応	リハビリ <input type="checkbox"/> PT <input type="checkbox"/> OT <input type="checkbox"/> ST	<input checked="" type="checkbox"/> ターミナルケア <input checked="" type="checkbox"/> 認知症 <input checked="" type="checkbox"/> 神経難病 <input checked="" type="checkbox"/> 精神疾患 <input checked="" type="checkbox"/> 中心静脈栄養管理	<input checked="" type="checkbox"/> 疼痛管理 <input checked="" type="checkbox"/> 悪性腫瘍 <input checked="" type="checkbox"/> 医療的ケア児 <input checked="" type="checkbox"/> 気管切開管理 <input checked="" type="checkbox"/> 人工呼吸器対応	訪問範囲 高知市東部、南国市、 香美市、香南市、 その他地域要相談
医療法人 土佐きび 訪問看護ステーション きび	〒783-0007 南国市明見字五台山分800番 きび診療所2階 TEL 088-802-7557 FAX 088-802-7585	<input checked="" type="checkbox"/> 24時間対応 <input checked="" type="checkbox"/> 土曜対応 <input checked="" type="checkbox"/> 緊急時訪問看護 <input type="checkbox"/> 日曜対応 <input type="checkbox"/> 夜間早朝対応 <input checked="" type="checkbox"/> 祝日対応	リハビリ <input type="checkbox"/> PT <input type="checkbox"/> OT <input type="checkbox"/> ST	<input checked="" type="checkbox"/> ターミナルケア <input checked="" type="checkbox"/> 認知症 <input checked="" type="checkbox"/> 神経難病 <input checked="" type="checkbox"/> 精神疾患 <input checked="" type="checkbox"/> 中心静脈栄養管理	<input checked="" type="checkbox"/> 疼痛管理 <input checked="" type="checkbox"/> 悪性腫瘍 <input type="checkbox"/> 医療的ケア児 <input checked="" type="checkbox"/> 人工呼吸器対応 <input checked="" type="checkbox"/> 気管切開管理	訪問範囲 南国市、高知市東部、 香南市・香美市の一部
医療法人 地塩会 訪問看護ステーション なんごく	〒783-0011 南国市後免町3丁目1-27 TEL 088-878-6669 FAX 088-864-0332	<input checked="" type="checkbox"/> 24時間対応 <input type="checkbox"/> 土曜対応 <input checked="" type="checkbox"/> 緊急時訪問看護 <input checked="" type="checkbox"/> 日曜対応 <input type="checkbox"/> 夜間早朝対応 <input checked="" type="checkbox"/> 祝日対応	リハビリ <input type="checkbox"/> PT <input type="checkbox"/> OT <input type="checkbox"/> ST	<input checked="" type="checkbox"/> ターミナルケア <input checked="" type="checkbox"/> 認知症 <input checked="" type="checkbox"/> 神経難病 <input checked="" type="checkbox"/> 精神疾患 <input checked="" type="checkbox"/> 中心静脈栄養管理	<input checked="" type="checkbox"/> 疼痛管理 <input checked="" type="checkbox"/> 悪性腫瘍 <input checked="" type="checkbox"/> 医療的ケア児 <input checked="" type="checkbox"/> 人工呼吸器対応 <input checked="" type="checkbox"/> 気管切開管理	訪問範囲 南国市、香南市、香美市、 高知市(その他要相談)
高知県厚生連農業協同組合連合会 訪問看護ステーション JAおむすび	〒783-8509 南国市明見字中野526-1 TEL 088-863-8526 FAX 088-863-8569	<input type="checkbox"/> 24時間対応 <input type="checkbox"/> 土曜対応 <input type="checkbox"/> 緊急時訪問看護 <input type="checkbox"/> 日曜対応 <input type="checkbox"/> 夜間早朝対応 <input checked="" type="checkbox"/> 祝日対応	リハビリ <input type="checkbox"/> PT <input type="checkbox"/> OT <input type="checkbox"/> ST	<input checked="" type="checkbox"/> ターミナルケア <input checked="" type="checkbox"/> 認知症 <input checked="" type="checkbox"/> 神経難病 <input type="checkbox"/> 精神疾患 <input checked="" type="checkbox"/> 中心静脈栄養管理	<input checked="" type="checkbox"/> 疼痛管理 <input checked="" type="checkbox"/> 悪性腫瘍 <input type="checkbox"/> 医療的ケア児 <input checked="" type="checkbox"/> 人工呼吸器対応 <input checked="" type="checkbox"/> 気管切開管理	訪問範囲 南国市、その他地域要相談
株式会社 らいさす 訪問看護ステーション ドリームチーム	〒783-0093 南国市物部131-1 TEL 088-803-7877 FAX 088-803-7879	<input checked="" type="checkbox"/> 24時間対応 <input checked="" type="checkbox"/> 土曜対応 <input checked="" type="checkbox"/> 緊急時訪問看護 <input checked="" type="checkbox"/> 日曜対応 <input checked="" type="checkbox"/> 夜間早朝対応 <input checked="" type="checkbox"/> 祝日対応	リハビリ <input type="checkbox"/> PT <input type="checkbox"/> OT <input type="checkbox"/> ST	<input checked="" type="checkbox"/> ターミナルケア <input checked="" type="checkbox"/> 認知症 <input checked="" type="checkbox"/> 神経難病 <input checked="" type="checkbox"/> 精神疾患 <input checked="" type="checkbox"/> 中心静脈栄養管理	<input checked="" type="checkbox"/> 疼痛管理 <input checked="" type="checkbox"/> 悪性腫瘍 <input checked="" type="checkbox"/> 医療的ケア児 <input checked="" type="checkbox"/> 人工呼吸器対応 <input checked="" type="checkbox"/> 気管切開管理	訪問範囲 高知市東部、南国市、 香美市、香南市、芸西村、 安芸市
株式会社 緑 訪問看護ステーション 緑	〒781-5213 香南市野市町東野202-1 TEL 0887-56-1680 FAX 0887-56-1690	<input type="checkbox"/> 24時間対応 <input checked="" type="checkbox"/> 土曜対応 <input type="checkbox"/> 緊急時訪問看護 <input checked="" type="checkbox"/> 日曜対応 <input type="checkbox"/> 夜間早朝対応 <input checked="" type="checkbox"/> 祝日対応	リハビリ <input type="checkbox"/> PT <input type="checkbox"/> OT <input type="checkbox"/> ST	<input checked="" type="checkbox"/> ターミナルケア <input checked="" type="checkbox"/> 認知症 <input checked="" type="checkbox"/> 神経難病 <input type="checkbox"/> 精神疾患 <input checked="" type="checkbox"/> 中心静脈栄養管理	<input checked="" type="checkbox"/> 疼痛管理 <input checked="" type="checkbox"/> 悪性腫瘍 <input checked="" type="checkbox"/> 医療的ケア児 <input checked="" type="checkbox"/> 人工呼吸器対応 <input checked="" type="checkbox"/> 気管切開管理	訪問範囲 香南市、南国市、安芸市、 芸西村、香美市(要相談)、 室戸市
株式会社 いろは 訪問看護リハビリステーション いろは サテライトやまだ	〒782-0033 香美市土佐山田町旭町5丁目2-4 TEL 0887-52-9890 FAX 0887-52-8111	<input checked="" type="checkbox"/> 24時間対応 <input checked="" type="checkbox"/> 土曜対応 <input checked="" type="checkbox"/> 緊急時訪問看護 <input checked="" type="checkbox"/> 日曜対応 <input checked="" type="checkbox"/> 夜間早朝対応 <input checked="" type="checkbox"/> 祝日対応	リハビリ <input type="checkbox"/> PT <input type="checkbox"/> OT <input type="checkbox"/> ST	<input checked="" type="checkbox"/> ターミナルケア <input checked="" type="checkbox"/> 認知症 <input checked="" type="checkbox"/> 神経難病 <input checked="" type="checkbox"/> 精神疾患 <input checked="" type="checkbox"/> 中心静脈栄養管理	<input checked="" type="checkbox"/> 疼痛管理 <input checked="" type="checkbox"/> 悪性腫瘍 <input checked="" type="checkbox"/> 医療的ケア児 <input checked="" type="checkbox"/> 人工呼吸器対応 <input checked="" type="checkbox"/> 気管切開管理	訪問範囲 いの町、日高村、佐川町、 越知町、高知市、土佐市、 香美市、香南市、南国市

中央東・安芸地区

# 中央東・安芸地区

[南国市・香美市・香南市・安芸市・室戸市・安田町]

■対応 □要相談

中央東・安芸地区	あいあーる 合同会社 あいあーる訪問看護ステーション 〒784-0004 安芸市本町2丁目4番9号 TEL 0887-37-9825 FAX 0887-37-9825	訪問時間等 ■24時間対応 ■土曜対応 ■緊急時訪問看護 ■日曜対応 ■夜間早朝対応 ■祝日対応	リハビリ <input type="checkbox"/> PT <input type="checkbox"/> OT <input type="checkbox"/> ST	対応ケース ■ターミナルケア ■認知症 ■神経難病 ■精神疾患 ■中心静脈栄養管理	■疼痛管理 ■悪性腫瘍 ■医療的ケア児 ■人工呼吸器対応 ■気管切開管理	訪問範囲 安芸市、香南市、安田町、 田野町、奈半利町、芸西村、 北川村、馬路村、室戸市
	医療法人 尚賢会 訪問看護ステーション あき 〒784-0005 安芸市港町2丁目635 高知高須病院附属安芸診療所2階 TEL 0887-32-0252 FAX 0887-34-1652	訪問時間等 <input type="checkbox"/> 24時間対応 <input checked="" type="checkbox"/> 土曜対応 <input type="checkbox"/> 緊急時訪問看護 <input type="checkbox"/> 日曜対応 <input checked="" type="checkbox"/> 夜間早朝対応 <input checked="" type="checkbox"/> 祝日対応	リハビリ <input type="checkbox"/> PT <input type="checkbox"/> OT <input type="checkbox"/> ST	対応ケース ■ターミナルケア ■認知症 ■神経難病 ■精神疾患 ■中心静脈栄養管理	■疼痛管理 ■悪性腫瘍 <input type="checkbox"/> 医療的ケア児 ■人工呼吸器対応 ■気管切開管理	訪問範囲 安芸市、室戸市、安芸郡 (芸西村、安田町、田野町、 奈半利町、東洋町、馬路村、 北川村)その他地域要相談
	つばき 合同会社 つばき 訪問看護ステーション 〒781-5232 香南市野市町西野2360番地1 グランピア野市101 TEL 0887-52-9953 FAX 0887-52-9954	訪問時間等 ■24時間対応 ■土曜対応 ■緊急時訪問看護 ■日曜対応 ■夜間早朝対応 ■祝日対応	リハビリ <input type="checkbox"/> PT <input type="checkbox"/> OT <input type="checkbox"/> ST	対応ケース ■ターミナルケア ■認知症 ■神経難病 ■精神疾患 ■中心静脈栄養管理	■疼痛管理 ■悪性腫瘍 <input type="checkbox"/> 医療的ケア児 ■人工呼吸器対応 ■気管切開管理	訪問範囲 南国市、香南市、香美市、 安芸市、安芸市東部他
	株式会社 MAST 訪問看護ステーション mast 〒781-5332 香南市香我美町徳王子2207-6 カーサ仁301 TEL 0887-52-8808 FAX 0887-52-8861	訪問時間等 ■24時間対応 ■土曜対応 ■緊急時訪問看護 ■日曜対応 <input checked="" type="checkbox"/> 夜間早朝対応 ■祝日対応	リハビリ <input type="checkbox"/> PT <input type="checkbox"/> OT <input checked="" type="checkbox"/> ST	対応ケース ■ターミナルケア ■認知症 ■神経難病 ■精神疾患 ■中心静脈栄養管理	■疼痛管理 ■悪性腫瘍 ■医療的ケア児 ■人工呼吸器対応 ■気管切開管理	訪問範囲 南国市(要相談)、香美市、 香南市、芸西村
	有限会社 ケアネットサービス 訪問看護ステーション あすか 〒781-7220 室戸市佐喜浜町3589-1 TEL 0887-98-7041 FAX 0887-27-3481	訪問時間等 ■24時間対応 ■土曜対応 ■緊急時訪問看護 ■日曜対応 ■夜間早朝対応 ■祝日対応	リハビリ <input type="checkbox"/> PT <input type="checkbox"/> OT <input type="checkbox"/> ST	対応ケース ■ターミナルケア ■認知症 ■神経難病 ■精神疾患 ■中心静脈栄養管理	■疼痛管理 ■悪性腫瘍 <input type="checkbox"/> 医療的ケア児 ■人工呼吸器対応 ■気管切開管理	訪問範囲 室戸市、東洋町、奈半利町
	医療法人 おくら会 訪問看護ステーション げいせい 〒781-5701 安芸郡芸西村和食甲4268 TEL 0887-33-3807 FAX 0887-33-3807	訪問時間等 <input type="checkbox"/> 24時間対応 <input checked="" type="checkbox"/> 土曜対応 <input type="checkbox"/> 緊急時訪問看護 <input type="checkbox"/> 日曜対応 <input type="checkbox"/> 夜間早朝対応 <input checked="" type="checkbox"/> 祝日対応	リハビリ <input type="checkbox"/> PT <input checked="" type="checkbox"/> OT <input type="checkbox"/> ST	対応ケース ■ターミナルケア ■認知症 ■神経難病 ■精神疾患 ■中心静脈栄養管理	■疼痛管理 ■悪性腫瘍 <input checked="" type="checkbox"/> 医療的ケア児 ■人工呼吸器対応 ■気管切開管理	訪問範囲 芸西村、安芸市、 香南市夜須町、 その他地域要相談
	特定非営利活動法人 なかやま楽校 訪問看護ステーション なかやま楽校 〒781-6430 安芸郡安田町大字正弘1532番地 TEL 0887-30-1945 FAX 0887-30-1946	訪問時間等 ■24時間対応 <input checked="" type="checkbox"/> 土曜対応 <input type="checkbox"/> 緊急時訪問看護 <input type="checkbox"/> 日曜対応 <input checked="" type="checkbox"/> 夜間早朝対応 <input checked="" type="checkbox"/> 祝日対応	リハビリ <input type="checkbox"/> PT <input type="checkbox"/> OT <input type="checkbox"/> ST	対応ケース ■ターミナルケア ■認知症 ■神経難病 ■精神疾患 ■中心静脈栄養管理	■疼痛管理 ■悪性腫瘍 <input type="checkbox"/> 医療的ケア児 ■人工呼吸器対応 ■気管切開管理	訪問範囲 安田町、田野町、奈半利町、 馬路村、北川村、安芸市 (要相談)、室戸市(要相談)
	地方公共団体(市町村) 本山町訪問看護ステーション「さくら」 〒781-3601 長岡郡本山町本山620番地 嶺北中央病院内 TEL 0887-76-2421 FAX 0887-76-2458	訪問時間等 <input type="checkbox"/> 24時間対応 <input type="checkbox"/> 土曜対応 <input type="checkbox"/> 緊急時訪問看護 <input type="checkbox"/> 日曜対応 <input type="checkbox"/> 夜間早朝対応 <input type="checkbox"/> 祝日対応	リハビリ <input type="checkbox"/> PT <input type="checkbox"/> OT <input type="checkbox"/> ST	対応ケース <input checked="" type="checkbox"/> ターミナルケア <input type="checkbox"/> 認知症 <input type="checkbox"/> 神経難病 <input type="checkbox"/> 精神疾患 <input checked="" type="checkbox"/> 中心静脈栄養管理	■疼痛管理 <input type="checkbox"/> 悪性腫瘍 <input type="checkbox"/> 医療的ケア児 <input checked="" type="checkbox"/> 人工呼吸器対応 <input checked="" type="checkbox"/> 気管切開管理	訪問範囲 大豊町、本山町、土佐町、 大川村
	社会福祉法人 香南会 訪問看護ステーション キセキレイ 〒783-0004 南国市大塚甲406番地5 南国マンション205号 TEL 088-802-5085 FAX 088-802-5086					
	社会福祉法人 香南会 訪問看護ステーション あおぞら 〒783-0004 南国市大塚甲406番地5 南国マンション202号 TEL 088-802-6180 FAX 088-802-6181					
LIVE&LEAREN 合同会社 訪問看護 ちどり 〒783-0006 南国市篠原1818-1 コーポスカイラク105 TEL 050-4560-3807 FAX 050-4560-3808						
株式会社 N・フィールド 訪問看護ステーション デューン南国 〒783-0011 南国市後免町151番10 TEL 088-802-5371 FAX 088-802-5372						
合同会社 訪問看護ステーション詩 訪問看護ステーション 詩 〒781-5235 香南市野市町下井593番地1 TEL 0887-52-8281 FAX 0887-52-8282						
株式会社 和ごころ 訪問看護ステーション和ごころ 〒784-0022 安芸市庄之芝町1-46 TEL 0887-37-9192 FAX 0887-37-9195						
株式会社 kotobuki 訪問看護ステーション ゼロ 〒784-0004 安芸市本町5-6-14 TEL 0887-37-9490 FAX 0887-37-9257						

# 幡多地域

[四万十市・宿毛市・土佐清水市]

■対応 □要相談

幡多地域	株式会社 Bridge えん訪問看護ステーション南国 四万十市サテライト 〒787-0010 四万十市古津賀1丁目30 TEL 0880-34-9230 FAX 0880-34-9231	訪問時間等 <input type="checkbox"/> 24時間対応 ■土曜対応 <input type="checkbox"/> 緊急時訪問看護 <input type="checkbox"/> 日曜対応 <input type="checkbox"/> 夜間早朝対応 ■祝日対応	リハビリ <input type="checkbox"/> PT <input type="checkbox"/> OT <input type="checkbox"/> ST	対応ケース <input type="checkbox"/> ターミナルケア ■認知症 <input checked="" type="checkbox"/> 神経難病 <input type="checkbox"/> 精神疾患 <input type="checkbox"/> 中心静脈栄養管理	<input type="checkbox"/> 疼痛管理 <input type="checkbox"/> 悪性腫瘍 <input type="checkbox"/> 医療的ケア児 <input type="checkbox"/> 人工呼吸器対応 <input type="checkbox"/> 気管切開管理	訪問範囲 四万十市、宿毛市、 土佐清水市、黒潮町、 三原村
	医療法人 創治 竹本病院訪問看護ステーション 〒787-0015 四万十市右山1973番地8 TEL 0880-35-3838 FAX 0880-35-4155	訪問時間等 ■24時間対応 <input checked="" type="checkbox"/> 土曜対応 ■緊急時訪問看護 <input checked="" type="checkbox"/> 日曜対応 <input checked="" type="checkbox"/> 夜間早朝対応 <input checked="" type="checkbox"/> 祝日対応	リハビリ <input type="checkbox"/> PT <input type="checkbox"/> OT <input type="checkbox"/> ST	対応ケース ■ターミナルケア ■認知症 ■神経難病 ■精神疾患 ■中心静脈栄養管理	■疼痛管理 ■悪性腫瘍 <input type="checkbox"/> 医療的ケア児 <input checked="" type="checkbox"/> 人工呼吸器対応 <input checked="" type="checkbox"/> 気管切開管理	訪問範囲 四万十市、黒潮町、三原村
	医療法人 一条会 訪問看護ステーション やすらぎ 〒787-0019 四万十市具同2278-1 TEL 0880-31-2266 FAX 0880-31-2267	訪問時間等 <input type="checkbox"/> 24時間対応 <input checked="" type="checkbox"/> 土曜対応 <input type="checkbox"/> 緊急時訪問看護 <input type="checkbox"/> 日曜対応 <input type="checkbox"/> 夜間早朝対応 <input checked="" type="checkbox"/> 祝日対応	リハビリ <input type="checkbox"/> PT <input type="checkbox"/> OT <input type="checkbox"/> ST	対応ケース <input type="checkbox"/> ターミナルケア <input checked="" type="checkbox"/> 認知症 <input type="checkbox"/> 神経難病 ■精神疾患 <input type="checkbox"/> 中心静脈栄養管理	<input type="checkbox"/> 疼痛管理 <input type="checkbox"/> 悪性腫瘍 <input type="checkbox"/> 医療的ケア児 <input type="checkbox"/> 人工呼吸器対応 <input type="checkbox"/> 気管切開管理	訪問範囲 宿毛市、大月町、三原村、 四万十市、黒潮町、土佐清水市、 その他地域要相談
	医療法人 慈恵会 訪問看護ステーション なかむら 〒787-0029 四万十市中村小姓町82番地1 TEL 0880-34-3178 FAX 0880-34-3187	訪問時間等 ■24時間対応 <input type="checkbox"/> 土曜対応 ■緊急時訪問看護 <input type="checkbox"/> 日曜対応 <input type="checkbox"/> 夜間早朝対応 <input checked="" type="checkbox"/> 祝日対応	リハビリ <input type="checkbox"/> PT <input type="checkbox"/> OT <input type="checkbox"/> ST	対応ケース ■ターミナルケア ■認知症 ■神経難病 ■精神疾患 ■中心静脈栄養管理	■疼痛管理 ■悪性腫瘍 <input type="checkbox"/> 医療的ケア児 ■人工呼吸器対応 ■気管切開管理	訪問範囲 黒潮町(旧大方町)、 四万十市(旧中村市)
	株式会社 グリーンハーツ グリーンハーツ 訪問看護ステーション四万十 〒787-0019 四万十町具同5390 TEL 0880-34-8887 FAX 0880-34-8887	訪問時間等 ■24時間対応 <input type="checkbox"/> 土曜対応 ■緊急時訪問看護 <input type="checkbox"/> 日曜対応 <input checked="" type="checkbox"/> 夜間早朝対応 ■祝日対応	リハビリ <input type="checkbox"/> PT <input type="checkbox"/> OT <input type="checkbox"/> ST	対応ケース ■ターミナルケア ■認知症 ■神経難病 ■精神疾患 ■中心静脈栄養管理	<input type="checkbox"/> 疼痛管理 ■悪性腫瘍 <input type="checkbox"/> 医療的ケア児 ■人工呼吸器対応 ■気管切開管理	訪問範囲 四万十市、宿毛市、 土佐清水市、黒潮町、 他要相談

# 幡多地域

[四万十市・宿毛市・土佐清水市]

■対応 □要相談

幡多地域	一般社団法人 のぞみ <b>訪問看護ステーション のぞみ</b> 訪問時間等 ■ 24時間対応 ■ 土曜対応 ■ 緊急時訪問看護 ■ 日曜対応 ■ 夜間早朝対応 ■ 祝日対応 医療法人 長生会 <b>訪問看護ステーション すくも</b> 訪問時間等 ■ 24時間対応 □ 土曜対応 ■ 緊急時訪問看護 □ 日曜対応 □ 夜間早朝対応 □ 祝日対応 医療法人 祥星会 <b>訪問看護ステーション であい</b> 訪問時間等 ■ 24時間対応 □ 土曜対応 □ 緊急時訪問看護 □ 日曜対応 □ 夜間早朝対応 □ 祝日対応 医療法人 聖真会 <b>訪問看護ステーション あったか渭南</b> 訪問時間等 ■ 24時間対応 ■ 土曜対応 ■ 緊急時訪問看護 ■ 日曜対応 ■ 夜間早朝対応 ■ 祝日対応	機能強化型ステーション 1 対応ケース リハビリ PT OT ST	■ターミナルケア ■認知症 ■疼痛管理 ■悪性腫瘍 ■神経難病 ■精神疾患 ■医療的ケア児 ■人工呼吸器対応 ■中心静脈栄養管理 ■気管切開管理	〒787-0156 四万十市坂本988番地1 TEL 0880-31-1095 FAX 0880-31-1096 〒788-0001 宿毛市中央8丁目3番6号 TEL 0880-63-0534 FAX 0880-63-4792 [本所] 〒788-0051 宿毛市押ノ川1052-1 [サテライト] 〒789-1720 幡多郡黒潮町佐賀746-1 TEL 0880-63-0333 FAX 0880-63-0333 TEL 0880-55-3666 FAX 088-055-3661 〒787-0331 土佐清水市越前町6番10号 TEL 0880-82-5222 FAX 0880-83-0067	訪問範囲 四万十市、宿毛市、土佐清水市、黒潮町、大月町、三原村 宿毛市、その他周辺地域要相談 宿毛市、四万十市、土佐清水市、幡多郡(佐賀町・三原村・大月町)・愛媛県(愛南町) 土佐清水市、その他周辺地域要相談
------	---	--	--	--	--

# 中央西・高幡地区

[土佐市・須崎市・いの町・四万十町・越知町]

■対応 □要相談

中央西・高幡地区	高知市医師会 <b>高知市医師会立訪問看護ステーション土佐</b> 訪問時間等 ■ 24時間対応 □ 土曜対応 ■ 緊急時訪問看護 □ 日曜対応 □ 夜間早朝対応 □ 祝日対応 株式会社 VISIONQUEST <b>訪問看護ステーション IAm</b> 訪問時間等 ■ 24時間対応 □ 土曜対応 □ 緊急時訪問看護 □ 日曜対応 □ 夜間早朝対応 □ 祝日対応 いの町 <b>いの町立訪問看護ステーション</b> 訪問時間等 ■ 24時間対応 □ 土曜対応 ■ 緊急時訪問看護 □ 日曜対応 □ 夜間早朝対応 □ 祝日対応 合同会社 <b>訪問看護ステーション あんこ</b> 訪問時間等 ■ 24時間対応 ■ 土曜対応 ■ 緊急時訪問看護 ■ 日曜対応 ■ 夜間早朝対応 ■ 祝日対応 株式会社 いろは <b>訪問看護リハビリステーション いろは</b> 訪問時間等 ■ 24時間対応 ■ 土曜対応 ■ 緊急時訪問看護 ■ 日曜対応 ■ 夜間早朝対応 ■ 祝日対応 医療法人 五月会 <b>訪問看護ステーション すさき</b> 訪問時間等 ■ 24時間対応 □ 土曜対応 ■ 緊急時訪問看護 □ 日曜対応 □ 夜間早朝対応 □ 祝日対応 医療法人 川村会 くぼかわ病院 <b>訪問看護ステーション くぼかわ</b> 訪問時間等 ■ 24時間対応 □ 土曜対応 ■ 緊急時訪問看護 □ 日曜対応 □ 夜間早朝対応 □ 祝日対応 医療法人 前田会 <b>訪問看護ステーション おち</b> 訪問時間等 ■ 24時間対応 ■ 土曜対応 ■ 緊急時訪問看護 ■ 日曜対応 ■ 夜間早朝対応 ■ 祝日対応 社会福祉法人 土佐平成福祉会 <b>訪問 スマイルスタジオ</b>	機能強化型ステーション 3 対応ケース リハビリ PT OT ST	■ターミナルケア ■認知症 ■疼痛管理 ■悪性腫瘍 ■神経難病 ■精神疾患 ■医療的ケア児 ■人工呼吸器対応 ■中心静脈栄養管理 ■気管切開管理	〒781-1101 土佐市高岡町甲1792-2 TEL 088-852-5904 FAX 088-852-5906 〒781-1101 土佐市高岡町甲2190-1 ITHARA II 101号室 TEL 088-879-5682 FAX 088-879-5683 〒781-2110 吾川郡いの町1369番地 TEL 088-893-0220 FAX 088-893-0229 〒781-2110 吾川郡いの町1874 TEL 088-879-1611 FAX 088-879-4207 〒781-2128 吾川郡いの町波川1913番地2 TEL 088-802-6118 FAX 088-856-9225 〒785-8501 須崎市緑町4-30 TEL 0889-43-0195 FAX 0889-43-0198 〒786-0002 高岡郡四万十町見付902-1 TEL 0880-22-1119 FAX 0880-22-5679 〒781-1301 高岡郡越知町越知甲2144番地1 TEL 0889-26-2667 FAX 0889-26-2688 〒781-2164 高岡郡日高村本村1-1 TEL 0889-24-7411 FAX 0889-24-7413	訪問範囲 高知市、土佐市、いの町 土佐市、いの町(旧伊野町、吾北)、日高村、高知市(春野町、朝倉) いの町、日高村、その他周辺地域要相談 日高村、いの町、高知市、南国市、嶺北地域 いの町、日高村、佐川町、越知町、高知市、土佐市、香美市、香南市、南国市 須崎市、中土佐町、津野町、土佐市 四万十町、黒潮町、中土佐町 越知町、佐川町、仁淀川町、日高村
----------	---	--	--	--	---

## 表記の注意事項

### ※1 24時間対応とは(医療保険)

24時間連絡体制に加え、必要に応じ緊急時訪問看護を行う体制にあること。

### ※2 緊急時訪問看護とは(介護保険)

24時間連絡体制にあって利用者又は家族の同意を得て、計画的な訪問看護以外の緊急時訪問を必要に応じて行うこと。

### ※3 機能強化型訪問看護ステーションとは

従来型の訪問看護ステーションとは別に、「24時間365日対応」「重症者の受け入れ」「在宅ターミナルの実施」「地域住民への情報提供」などに対応し、より手厚い医療体制・人員体制を整えた訪問看護ステーションのことです。

機能強化型ステーションは設置条件があり、機能強化1・2は看護職員の数や重症度の高い利用者を受け入れ人数が多いことなど、医療体制が充実しているところが特徴です。機能強化型3は地域の医療機関の看護師を訪問看護師として受け入れたり、地域の医療機関に対して訪問看護に関する研修を実施するなど、地域医療に開かれた取り組みに力を入れています。

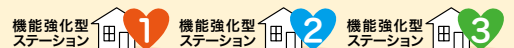

# 訪問看護サービスを受けるまでの流れ

医療保険を利用して訪問看護のサービスを受けるときは、主治医に相談する必要があります。  
介護保険を利用できる年齢に達していない場合は、基本的に医療保険となりますので、主治医に訪問看護を受けたい旨を伝えてください。

介護保険を利用して訪問看護のサービスを受けるときは、要介護認定を受けておかなければなりません。  
要介護認定は「介護が必要である」ということの証明です。要介護認定を受けていないと、医療保険に切り替わってしまうため注意しましょう。

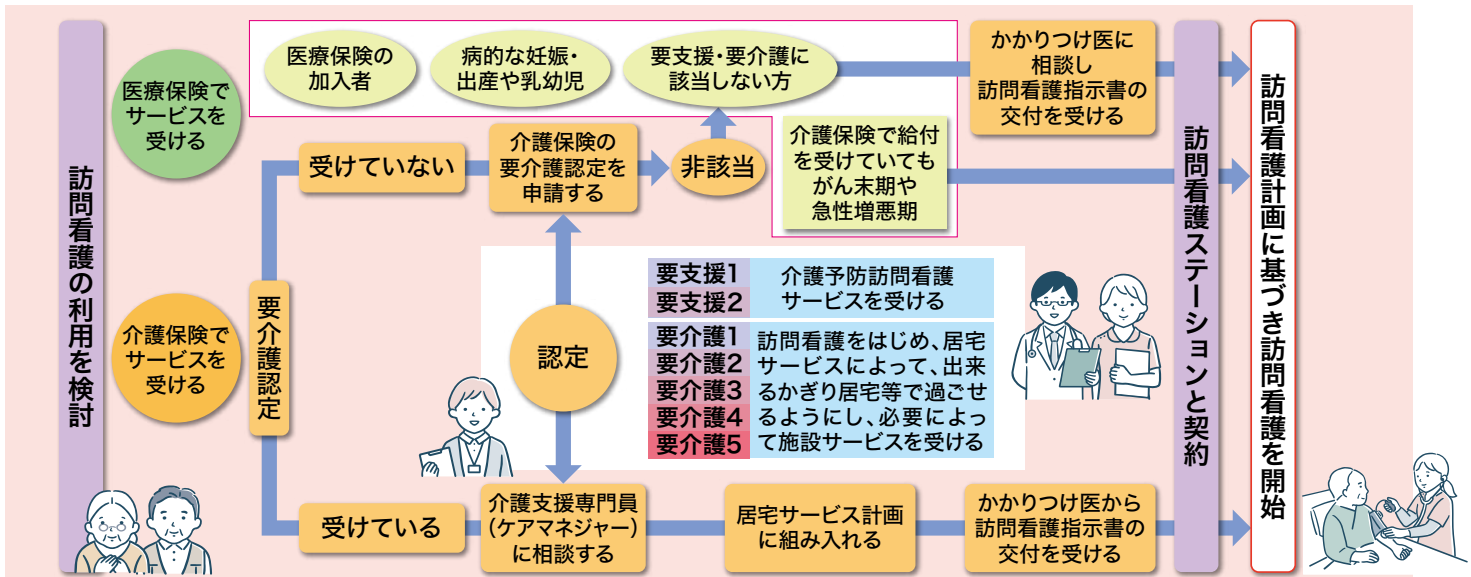

### 医療保険を利用の場合

医療保険の利用条件を満たした方は、週に1~3回まで訪問看護を利用することができます。  
1回の利用時間数については、30~90分の範囲となります。  
※特に重い病気・症状の方で、厚生労働大臣が定める疾病等(※1)の患者は週4回以上の訪問の利用が可能です。厚生労働大臣が定める長時間の訪問を要する者は、週1回に限って1回90分を越える長時間の利用も可能です。また、病状の悪化により医師から特別訪問看護指示書が交付された場合は、月に一回だけ最長14日連続の利用も可能です。

### 介護保険を利用の場合

担当の介護支援専門員(ケアマネジャー)が作成した計画をもとに、訪問看護サービスが開始となります。  
1回の利用時間数については①20分未満、②30分未満、③30分以上60分未満、④60分以上90分未満までの4区分のなかから、必要性に応じて選択することができます。  
※退院直後や急性増悪時(症状が悪化したとき)に医師の特別指示書が交付された場合や、厚生労働大臣が定める疾病等(※1)の患者は、医療保険で14日を限度として週4日以上の訪問看護を利用することができます。

- ※1 厚生労働大臣が定める疾病等
- ①末期の悪性腫瘍 ②多発性硬化症 ③重症筋無力症 ④スモン ⑤筋萎縮性側索硬化症 ⑥脊髄小脳変性症 ⑦ハンチントン病 ⑧進行性筋ジストロフィー症
  - ⑨パーキンソン病関連疾患(進行性核上性麻痺、大脳皮質基底核変性症及びパーキンソン病/ホーエン・ヤールの重症度分類がステージ3以上であって、生活機能障害度がII度またはIII度のものに限る)
  - ⑩多系統萎縮症(線条体黒質変性症、オリブ橋小脳萎縮症、シャイ・ドレーガー症候群) ⑪プリオン病 ⑫亜急性硬化性全脳炎 ⑬ライソゾーム病 ⑭副腎白質ジストロフィー
  - ⑮脊髄性筋萎縮症 ⑯球脊髄性筋萎縮症 ⑰慢性炎症性脱髄性多発神経炎 ⑱後天性免疫不全症候群 ⑲頸髄損傷 ⑳人工呼吸器を使用している状態(ASVは含まれない)

# 訪問看護サービスにかかる費用

在宅療養には、下記の医療費のほか、訪問リハビリテーション・訪問歯科診療・訪問薬剤管理指導・訪問入浴・福祉用具レンタルなどのサービスを週・月にどのくらい利用するかによって、かかる費用が異なります。



(参考)

	介護保険による訪問看護		医療保険による訪問看護		保険外サービス
利用料金	20分未満	要支援 303単位 要介護 314単位	《基本療養費》 看護師	週3日目まで 5,550円	その他利用料として 全額実費負担 (特別の訪問看護)
	30分未満	451単位 471単位	看護師	週4日目以降 6,550円	
※地域やステーションの体制等により、別途加算がかかる場合があります。 ※支給限度額を超えた場合(訪問回数増など)は10割負担となります。	30分以上60分未満	794単位 823単位	准看護師	5,050円	☆保険外サービス実施の有無や料金は各ステーションへお問い合わせください。
	60分以上90分未満	1090単位 1128単位	理学療法士等	5,550円	
	理学療法士等による訪問の場合	284単位 294単位	《管理療養費》 月の初日 ※注1	7,440円	
			月の2日目以降/(回)	3,000円	
	※医療機器・処置の内容や緊急時24時間対応の希望の有無、夜間早朝・深夜の訪問、複数名の訪問等により別途加算があります。		※機能強化型の届出ステーションが訪問を行った場合は利用料が異なります。 ※その他別途加算があります。 ※難病や障害など公費対象者の方は、負担額が免除または減額されることがあります。		
交通費など	訪問看護ステーションの営業エリア内は交通費負担なし		交通費は実費負担、休日や時間外のサービスは実費負担の場合あり		ご遺体のお世話・衛生材料・介護用品など実費