一般社団法人高知県訪問看護連絡協議会
高知県訪問看護総合支援センター

高知家

高知県 訪問看護ステーション一覧

2023年版

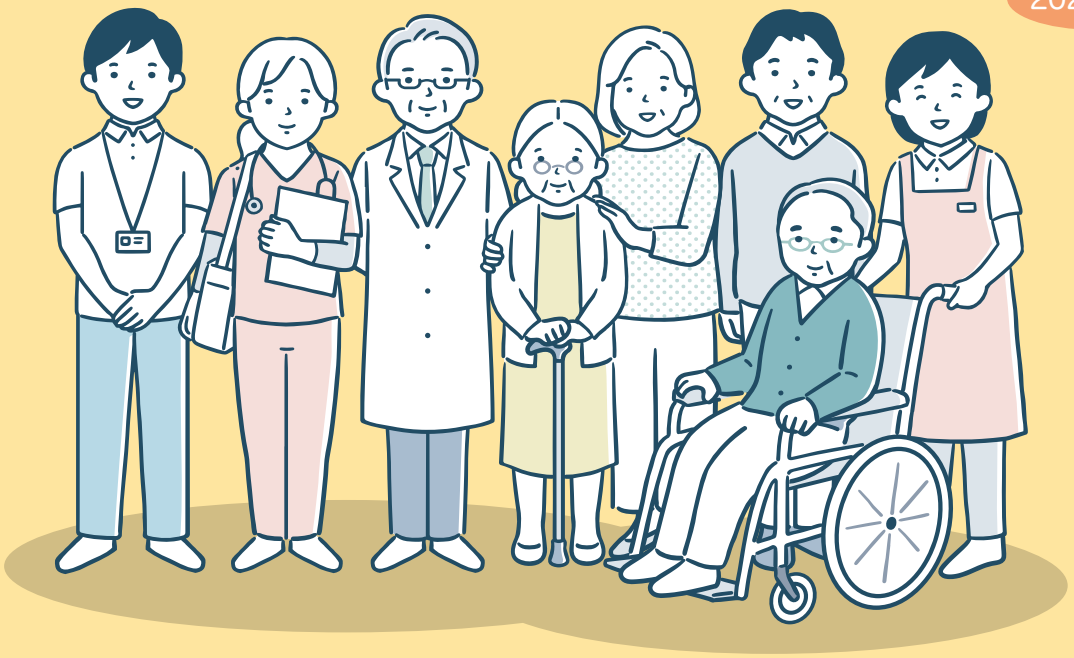

訪問看護のサービス内容

◎ご自宅等で療養生活を送られている子どもから高齢者まで世代を問わず、障害やがん、難病、慢性疾患の方々に対し、訪問看護師等が直接訪問してサービスの提供を行う仕組みです。健康状態の悪化を予防したり、療養上のお世話やご家族の心のケアやアドバイス等の支援も行います。

◎訪問看護師等は、在宅ケアに携わる専門職、行政職の方々とも連携し、療養者ご本人やご家族の思いに寄り添って、療養生活を支援しています。

日常生活の看護
- 全身状態の観察
- 栄養・食事摂取のケア
- 排泄のケア
- 口腔ケア
- 寝たきり、床ずれ予防 など

医療的処置・管理
- チューブ類の管理
- 床ずれ、創傷の処置
- 医療機器装着の方の看護
- その他医師の指示による処置、管理 など

リハビリテーション・住宅改善
- 日常生活動作の訓練、指導
- 関節拘縮の予防、訓練
- 機能訓練、指導
- 福祉機器の選定、相談
- 住宅改修に関する相談 など

精神・心理的看護
- 認知症、精神症状の看護
- 生活リズムの調整
- 事故防止のアドバイス
- 内服薬の管理
- 社会参加への相談 など

介護者の相談
- 介護に関する悩みの相談
- 不安やストレスの相談
- 日常の健康相談
- 介護用品の相談 など

各種在宅サービスの相談
- 市町村など公的なサービス
- 各種在宅関連の民間サービス
- 利用できる制度の紹介 など

緩和ケア ターミナルケア
- 痛みや苦しい症状の緩和
- 家族を含めた精神的支援
- お看取りのケア など

在宅移行支援
- 退院に向けた準備、相談
- 具体的な在宅療養の指導 など

安心してご自宅で過ごすことができるように、医師やその他サービス事業所と連携をとり、療養者やご家族を支えます！

高知県訪問看護ステーション一覧

高知市地区 ［高知市］

■対応 ▣要相談

高知市地区

合同会社 tiptop
訪問看護サービス tiptop!
〒780-0027 高知市愛宕山南町1番6号 メゾンさかもと301
TEL 088-855-7151 FAX 088-803-4188

訪問時間等：■24時間対応 ■緊急時訪問看護 ▣夜間早朝対応 ■土曜対応 ■日曜対応 ■祝日対応
リハビリ：□PT □OT □ST
対応ケース：■ターミナルケア ■神経難病 ■中心静脈栄養管理 ■認知症 □精神疾患 ■疼痛管理 □医療的ケア児 ■人工呼吸器対応 ■悪性腫瘍 ■気管切開管理
訪問範囲：高知市

社会医療法人 近森会
訪問看護ステーション ちかもり
〒780-0056 高知市北本町1-2-6
TEL 088-875-8697 FAX 088-822-3279

訪問時間等：■24時間対応 ■緊急時訪問看護 ■夜間早朝対応 ▣土曜対応 ▣日曜対応 ■祝日対応
リハビリ：■PT ■OT ■ST
対応ケース：■ターミナルケア ■神経難病 ■中心静脈栄養管理 ■認知症 □精神疾患 ■疼痛管理 ■医療的ケア児 ■人工呼吸器対応 ■悪性腫瘍 ■気管切開管理
訪問範囲：高知市

社会医療法人 近森会
訪問看護ステーション ラポールちかもり
〒780-0056 高知市北本町1-1-7
TEL 088-871-7274 FAX 088-871-7431

訪問時間等：□24時間対応 □緊急時訪問看護 □夜間早朝対応 ■土曜半日対応 □日曜対応 □祝日対応
リハビリ：□PT □OT □ST
対応ケース：□ターミナルケア □神経難病 □中心静脈栄養管理 □認知症 ■精神疾患 □疼痛管理 □医療的ケア児 □人工呼吸器対応 □悪性腫瘍 □気管切開管理
訪問範囲：高知市および周辺市町村

セントケア四国 株式会社
セントケア訪問看護ステーション高知
〒780-0071 高知市高埇21-17
TEL 088-882-5773 FAX 088-882-5772

訪問時間等：■24時間対応 ■緊急時訪問看護 □夜間早朝対応 ▣土曜対応 ▣日曜対応 ■祝日対応
リハビリ：■PT □OT □ST
対応ケース：■ターミナルケア ■神経難病 ■中心静脈栄養管理 ■認知症 □精神疾患 ■疼痛管理 □医療的ケア児 ■人工呼吸器対応 ■悪性腫瘍 ■気管切開管理
訪問範囲：高知市、南国市、香美市、香南市

有限会社 ナースケア
訪問看護ステーション ナースケアいろは
〒780-0843 高知市廿代町15番31号
TEL 088-855-6012 FAX 088-855-6013

訪問時間等：■24時間対応 ■緊急時訪問看護 ▣夜間早朝対応 ▣土曜対応 ▣日曜対応 ■祝日対応
リハビリ：■PT ■OT □ST
対応ケース：■ターミナルケア ■神経難病 ■中心静脈栄養管理 ■認知症 ■精神疾患 ■疼痛管理 □医療的ケア児 ■人工呼吸器対応 ■悪性腫瘍 ■気管切開管理
訪問範囲：高知市、南国市

特定医療法人 竹下会
訪問看護ステーション 芽生
〒780-0870 高知市本町2丁目4-3
TEL 088-822-2608 FAX 088-822-2771

訪問時間等：■24時間対応 ■緊急時訪問看護 □夜間早朝対応 ▣土曜対応 ▣日曜対応 ▣祝日対応
リハビリ：□PT □OT □ST
対応ケース：■ターミナルケア ■神経難病 ■中心静脈栄養管理 ■認知症 □精神疾患 ■疼痛管理 ■医療的ケア児 ■人工呼吸器対応 ■悪性腫瘍 ■気管切開管理
訪問範囲：高知市、南国市

医療法人 三和会
訪問看護ステーション くによし
〒780-0901 高知市上町1-3-4
TEL 088-871-3805 FAX 088-871-3806

訪問時間等：■24時間対応 □緊急時訪問看護 □夜間早朝対応 ▣土曜対応 ▣日曜対応 ■祝日対応
リハビリ：□PT □OT □ST
対応ケース：■ターミナルケア ■神経難病 ■中心静脈栄養管理 ■認知症 ■精神疾患 ■疼痛管理 □医療的ケア児 ■人工呼吸器対応 □悪性腫瘍 ■気管切開管理
訪問範囲：高知市 その他要相談

医療法人 おくら会
訪問看護ステーション ふじと
〒780-0901 高知市上町1丁目3-30
TEL 088-821-0075 FAX 088-821-0075

訪問時間等：□24時間対応 □緊急時訪問看護 □夜間早朝対応 □土曜対応 □日曜対応 □祝日対応
リハビリ：□PT □OT □ST
対応ケース：□ターミナルケア □神経難病 □中心静脈栄養管理 □認知症 ■精神疾患 □疼痛管理 □医療的ケア児 □人工呼吸器対応 □悪性腫瘍 □気管切開管理
訪問範囲：高知市

有限会社 ケアコミュニケーション
指定訪問看護ステーション であい
〒780-0912 高知市八反町1丁目3番8号
TEL 088-821-7441 FAX 088-821-7061

訪問時間等：■24時間対応 ■緊急時訪問看護 ▣夜間早朝対応 ▣土曜対応 ▣日曜対応 ▣祝日対応
リハビリ：□PT □OT □ST
対応ケース：■ターミナルケア □神経難病 □中心静脈栄養管理 ■認知症 □精神疾患 □疼痛管理 □医療的ケア児 ■人工呼吸器対応 □悪性腫瘍 □気管切開管理
訪問範囲：高知市

社会医療法人 仁生会
訪問看護ステーション ほそぎ
〒780-8535 高知市大膳町37
TEL 088-825-4387 FAX 088-825-4387

訪問時間等：■24時間対応 ■緊急時訪問看護 □夜間早朝対応 ■土曜半日対応 ▣日曜対応 ▣祝日対応
リハビリ：■PT ■OT ■ST
対応ケース：■ターミナルケア ■神経難病 ■中心静脈栄養管理 ■認知症 ■精神疾患 ■疼痛管理 □医療的ケア児 ■人工呼吸器対応 ■悪性腫瘍 ■気管切開管理
訪問範囲：高知市、南国市（要相談）

医療法人 川村会
訪問看護ステーション かがみ川
〒780-0901 高知市上町5丁目6番32号
TEL 088-872-5580 FAX 088-802-5582

訪問時間等：■24時間対応 ■緊急時訪問看護 ▣夜間早朝対応 ■土曜対応 ▣日曜対応 ■祝日対応
リハビリ：■PT ■OT □ST
対応ケース：■ターミナルケア ■神経難病 ■中心静脈栄養管理 ■認知症 ■精神疾患 ■疼痛管理 □医療的ケア児 ■人工呼吸器対応 ■悪性腫瘍 ■気管切開管理
訪問範囲：高知市

株式会社 山の上の仲間たち
ふくいの訪問看護ステーション
〒780-0946 高知市上本宮町113番地11
TEL 088-879-0181 FAX 088-879-8044

訪問時間等：■24時間対応 ■緊急時訪問看護 ▣夜間早朝対応 ■土曜対応 ■日曜対応 ■祝日対応
リハビリ：■PT ■OT □ST
対応ケース：■ターミナルケア ■神経難病 ■中心静脈栄養管理 ■認知症 ■精神疾患 ■疼痛管理 ■医療的ケア児 ■人工呼吸器対応 ■悪性腫瘍 ■気管切開管理
訪問範囲：高知市、土佐市、いの町、南国市

医療法人 恕泉会
訪問看護ステーション あさひ
〒780-0952 高知市塚ノ原43
TEL 088-843-5411 FAX 088-843-5258

訪問時間等：■24時間対応 □緊急時訪問看護 □夜間早朝対応 ■土曜半日対応 ▣日曜対応 ▣祝日対応
リハビリ：■PT ■OT ■ST
対応ケース：■ターミナルケア ■神経難病 ■中心静脈栄養管理 ■認知症 □精神疾患 ■疼痛管理 □医療的ケア児 □人工呼吸器対応 ■悪性腫瘍 □気管切開管理
訪問範囲：高知市

高知医療生活協同組合
訪問看護ステーション 生協れいんぼー
〒780-0963 高知市口細山206-9
TEL 088-828-8610 FAX 088-828-8613

訪問時間等：■24時間対応 ■緊急時訪問看護 □夜間早朝対応 ■土曜半日対応 ▣日曜対応 ▣祝日対応
リハビリ：□PT □OT □ST
対応ケース：■ターミナルケア ■神経難病 ■中心静脈栄養管理 ■認知症 □精神疾患 ■疼痛管理 □医療的ケア児 ■人工呼吸器対応 ■悪性腫瘍 ■気管切開管理
訪問範囲：高知市

高知市地区 ［高知市］

■対応 ▣要相談

高知市地区

株式会社 クリエイティ
訪問看護事業所 ナーシング
〒780-8018 高知市竹島町158-21
TEL 088-855-7688 FAX 088-855-7687

訪問時間等：■24時間対応 ■土曜対応 ■緊急時訪問看護 ■日曜対応 ■夜間早朝対応 ■祝日対応
リハビリ：■PT □OT □ST
対応ケース：■ターミナルケア ■認知症 ■疼痛管理 ■悪性腫瘍 ■神経難病 ■精神疾患 ■医療的ケア児 ■中心静脈栄養管理 ■人工呼吸器対応 ■気管切開管理
訪問範囲：高知市、南国市、香南市、香美市、土佐市、須崎市、佐川町、他相談

一般社団法人 高知在宅ケア支援センター
高知中央訪問看護ステーション
機能強化型ステーション1
〒780-8028 高知市北高見町50番1号
TEL 088-855-7887 FAX 088-855-7776

訪問時間等：■24時間対応 ▣土曜対応 ■緊急時訪問看護 ▣日曜対応 ▣夜間早朝対応 ▣祝日対応
リハビリ：■PT ■OT ■ST
対応ケース：■ターミナルケア ■認知症 ■疼痛管理 ■悪性腫瘍 ■神経難病 □精神疾患 ■医療的ケア児 ■中心静脈栄養管理 ■人工呼吸器対応 ■気管切開管理
訪問範囲：高知市、南国市、香南市、香美市

株式会社 Life change
忠さんの訪問看護ステーション
〒780-8031 高知市大原町84-1 コーポセフィラ202
TEL 088-881-5551 FAX 088-881-3024

訪問時間等：■24時間対応 □土曜対応 □緊急時訪問看護 □日曜対応 □夜間早朝対応 □祝日対応
リハビリ：□PT ■OT □ST
対応ケース：■ターミナルケア ■認知症 □疼痛管理 □悪性腫瘍 □神経難病 ■精神疾患 ■医療的ケア児 ■中心静脈栄養管理 ■人工呼吸器対応 ■気管切開管理
訪問範囲：高知市、土佐市、いの町

株式会社 FIRST RATE
訪問看護ステーション LOCAL
〒780-8040 高知市神田462-9
TEL 088-821-6810 FAX 088-821-6811

訪問時間等：■24時間対応 ▣土曜対応 □緊急時訪問看護 ▣日曜対応 □夜間早朝対応 ▣祝日対応
リハビリ：■PT □OT □ST
対応ケース：■ターミナルケア ■認知症 ■疼痛管理 ■悪性腫瘍 ■神経難病 ■精神疾患 □医療的ケア児 ■中心静脈栄養管理 ■人工呼吸器対応 ■気管切開管理
訪問範囲：高知市、南国市、土佐市、大豊町

合同会社 心愛
訪問看護ステーション 心愛
〒780-8040 高知市神田638番地22 神田Kコーポ2
TEL 088-855-8189 FAX 088-855-8190

訪問時間等：■24時間対応 ■土曜対応 ■緊急時訪問看護 ■日曜対応 ■夜間早朝対応 ■祝日対応
リハビリ：■PT □OT □ST
対応ケース：■ターミナルケア ■認知症 ■疼痛管理 ■悪性腫瘍 ■神経難病 ■精神疾患 ■医療的ケア児 ■中心静脈栄養管理 ■人工呼吸器対応 ■気管切開管理
訪問範囲：高知市、土佐市、須崎市、中土佐町、いの町、佐川町、越知町、南国市、他要相談

株式会社 あなたと
ひろ訪問看護ステーション
〒780-8040 高知市神田925-4
TEL 088-881-1500 FAX 088-881-1540

訪問時間等：□24時間対応 ■土曜対応 □緊急時訪問看護 ▣日曜対応 □夜間早朝対応 ▣祝日対応
リハビリ：■PT □OT ■ST
対応ケース：□ターミナルケア ■認知症 □疼痛管理 □悪性腫瘍 ■神経難病 ■精神疾患 ■医療的ケア児 ■中心静脈栄養管理 ■人工呼吸器対応 ■気管切開管理
訪問範囲：高知市 ※その他周辺地域要相談

公益社団法人 高知県看護協会
こうち看護協会訪問看護ステーション
〒780-8066 高知市朝倉己825-5
TEL 088-844-8777 FAX 088-855-6717

訪問時間等：■24時間対応 ■土曜対応 ■緊急時訪問看護 ■日曜対応 ▣夜間早朝対応 ■祝日対応
リハビリ：□PT □OT □ST
対応ケース：■ターミナルケア ■認知症 ■疼痛管理 ■悪性腫瘍 ■神経難病 ■精神疾患 ■医療的ケア児 ■中心静脈栄養管理 ■人工呼吸器対応 ■気管切開管理
訪問範囲：高知市、土佐市、いの町

特定医療法人 仁泉会
訪問看護ステーション あさくら
〒780-8063 高知市朝倉丙350番地1
TEL 088-844-4736 FAX 088-844-2703

訪問時間等：□24時間対応 ▣土曜対応 ■緊急時訪問看護 ▣日曜対応 □夜間早朝対応 ■祝日対応
リハビリ：■PT ■OT □ST
対応ケース：■ターミナルケア ■認知症 □疼痛管理 ■悪性腫瘍 ■神経難病 ■精神疾患 □医療的ケア児 □中心静脈栄養管理 □人工呼吸器対応 □気管切開管理
訪問範囲：高知市、土佐市、いの町（旧伊野町）、日高村

株式会社 結心
訪問看護ステーション 結心
〒780-8074 高知市朝倉横町20-35
TEL 088-802-6388 FAX 088-802-6386

訪問時間等：■24時間対応 ■土曜半日対応 ■緊急時訪問看護 □日曜対応 □夜間早朝対応 ▣祝日対応
リハビリ：■PT □OT □ST
対応ケース：■ターミナルケア ■認知症 □疼痛管理 ■悪性腫瘍 ■神経難病 □精神疾患 □医療的ケア児 ■中心静脈栄養管理 ■人工呼吸器対応 ■気管切開管理
訪問範囲：高知市、いの町、土佐市、南国市

愛が鍾まる 株式会社
てのひら訪問看護リハビリステーション
〒780-8081 高知市若草町16-5A棟
TEL 088-821-9668 FAX 088-821-9667

訪問時間等：■24時間対応 ▣土曜対応 ■緊急時訪問看護 ▣日曜対応 ■夜間早朝対応 ■祝日対応
リハビリ：■PT ■OT □ST
対応ケース：■ターミナルケア ■認知症 ■疼痛管理 ■悪性腫瘍 ■神経難病 ■精神疾患 □医療的ケア児 ■中心静脈栄養管理 ■人工呼吸器対応 ■気管切開管理
訪問範囲：高知市、いの町、土佐市

株式会社 アイ・エム・シーライフステージ
IMC訪問看護リハビリステーション そらとこころ
〒780-8083 高知市鵜来巣11番38-8号 あさくらメディカルパーク第2ビル2階
TEL 088-821-8531 FAX 088-821-8532

訪問時間等：■24時間対応 ■土曜対応 ■緊急時訪問看護 ■日曜対応 ▣夜間早朝対応 ■祝日対応
リハビリ：■PT ■OT □ST
対応ケース：■ターミナルケア ■認知症 ■疼痛管理 ■悪性腫瘍 ■神経難病 □精神疾患 □医療的ケア児 ■中心静脈栄養管理 ■人工呼吸器対応 ■気管切開管理
訪問範囲：高知市、いの町、土佐市

合資会社 オファーズ
訪問看護ステーション おたすけまん
〒781-8008 高知市潮新町1丁目13-26
TEL 088-832-2200 FAX 088-837-7365

訪問時間等：■24時間対応 ▣土曜対応 ■緊急時訪問看護 ▣日曜対応 ■夜間早朝対応 ■祝日対応
リハビリ：■PT ■OT ■ST
対応ケース：□ターミナルケア ■認知症 □疼痛管理 □悪性腫瘍 ■神経難病 □精神疾患 ■医療的ケア児 □中心静脈栄養管理 ■人工呼吸器対応 ■気管切開管理
訪問範囲：高知市、いの町、土佐市、南国市、香南市、香美市

特定非営利活動法人 ありがとう
訪問看護センター 輪看（りんか）
〒781-0242 高知市横浜西町29番32号
TEL 088-855-7655 FAX 088-855-7605

訪問時間等：■24時間対応 ▣土曜対応 ■緊急時訪問看護 ▣日曜対応 ▣夜間早朝対応 ▣祝日対応
リハビリ：□PT □OT □ST
対応ケース：■ターミナルケア ■認知症 □疼痛管理 □悪性腫瘍 □神経難病 □精神疾患 ■医療的ケア児 □中心静脈栄養管理 □人工呼吸器対応 □気管切開管理
訪問範囲：高知市

株式会社 Bridge
えん訪問看護ステーション高知
〒780-0911 高知市新屋敷2丁目9-2
TEL 088-855-8324 FAX 088-855-8325

訪問時間等：■24時間対応 ■土曜対応 ■緊急時訪問看護 ▣日曜対応 ▣夜間早朝対応 ■祝日対応
リハビリ：■PT ■OT ■ST
対応ケース：■ターミナルケア ■認知症 ■疼痛管理 ■悪性腫瘍 ■神経難病 ■精神疾患 □医療的ケア児 ■中心静脈栄養管理 □人工呼吸器対応 □気管切開管理
訪問範囲：高知市、南国市、香美市、香南市

高知市地区 ［高知市］

■対応 ▣要相談

高知市地区

合同会社 MARO
訪問看護ステーション まろ
〒780-8066 高知市朝倉己132番2号
TEL 088-821-8132 FAX 088-821-8133

訪問時間等：■24時間対応 ▣土曜対応 ■緊急時訪問看護 ▣日曜対応 ▣夜間早朝対応 ▣祝日対応
リハビリ：■PT □OT □ST
対応ケース：■ターミナルケア ■認知症 ■疼痛管理 ■悪性腫瘍 ■神経難病 ■精神疾患 □医療的ケア児 □人工呼吸器対応 ■気管切開管理 ■中心静脈栄養管理
訪問範囲：高知市、土佐市、須崎市、いの町

株式会社 康臨丸
訪問看護ステーション 和来こうち
〒780-8050 高知市鴨部1128-1 エールグランツ鴨部102
TEL 088-802-6595 FAX 088-802-6596

訪問時間等：■24時間対応 ▣土曜対応 □緊急時訪問看護 ▣日曜対応 ▣夜間早朝対応 ▣祝日対応
リハビリ：□PT □OT □ST
対応ケース：■ターミナルケア ■認知症 □疼痛管理 □悪性腫瘍 □神経難病 ■精神疾患 □医療的ケア児 □人工呼吸器対応 □気管切開管理 □中心静脈栄養管理
訪問範囲：高知市、土佐市、いの町の一部

医療法人 アーク・ケア
かもだの在宅看護センター
〒780-8052 高知市鴨部2丁目20番
TEL 088-803-5400 FAX 088-802-5227

訪問時間等：■24時間対応 ■土曜対応 ■緊急時訪問看護 ▣日曜対応 ■夜間早朝対応 ▣祝日対応
リハビリ：■PT □OT □ST
対応ケース：■ターミナルケア ■認知症 ■疼痛管理 ■悪性腫瘍 ■神経難病 ■精神疾患 □医療的ケア児 ■人工呼吸器対応 ■気管切開管理 ■中心静脈栄養管理
訪問範囲：高知市、いの町

医療法人 高田会
訪問看護ステーション 城見
〒780-0824 高知市城見町3-12
TEL 088-884-9133 FAX 088-884-9132

訪問時間等：■24時間対応 ■土曜対応 ■緊急時訪問看護 □日曜対応 □夜間早朝対応 ■祝日対応
リハビリ：■PT □OT □ST
対応ケース：■ターミナルケア ■認知症 □疼痛管理 □悪性腫瘍 ■神経難病 □精神疾患 □医療的ケア児 ■人工呼吸器対応 ■気管切開管理 ■中心静脈栄養管理
訪問範囲：高知市、南国市

一般社団法人 カインドネス
アート訪問看護センター高知
〒781-0083 高知市北御座11-8
TEL 088-877-8975 FAX 088-877-9187

訪問時間等：■24時間対応 ■土曜対応 ■緊急時訪問看護 ■日曜対応 ■夜間早朝対応 ■祝日対応
リハビリ：■PT □OT □ST
対応ケース：■ターミナルケア ■認知症 ■疼痛管理 ■悪性腫瘍 ■神経難病 ■精神疾患 □医療的ケア児 ■人工呼吸器対応 ■気管切開管理 ■中心静脈栄養管理
訪問範囲：高知市、土佐市、南国市

合同会社 心愛
訪問看護ステーション 誠
〒781-8133 高知市一宮徳谷3番5-4号
TEL 088-855-6861 FAX 088-855-6862

訪問時間等：■24時間対応 ■土曜対応 ■緊急時訪問看護 ■日曜対応 ■夜間早朝対応 ■祝日対応
リハビリ：■PT ■OT □ST
対応ケース：■ターミナルケア ■認知症 ■疼痛管理 ■悪性腫瘍 ■神経難病 ■精神疾患 □医療的ケア児 ■人工呼吸器対応 ■気管切開管理 ■中心静脈栄養管理
訪問範囲：高知市、南国市、香南市、香美市、芸西村、嶺北地区

医療法人 緑風会
訪問看護ステーション 海の里
〒781-0112 高知市仁井田1618-18
TEL 088-847-8080 FAX 088-847-7201

訪問時間等：■24時間対応 ■土曜対応 ■緊急時訪問看護 ■日曜対応 ▣夜間早朝対応 ■祝日対応
リハビリ：■PT □OT □ST
対応ケース：■ターミナルケア ■認知症 □疼痛管理 ■悪性腫瘍 ■神経難病 ■精神疾患 □医療的ケア児 □人工呼吸器対応 □気管切開管理 □中心静脈栄養管理
訪問範囲：高知市、南国市、その他は相談可能

有限会社 H&H
訪問看護ステーション はっぴぃ＆へるす
〒781-0112 高知市仁井田1894-3
TEL 088-881-5447 FAX 088-881-5448

訪問時間等：■24時間対応 ▣土曜対応 ■緊急時訪問看護 ▣日曜対応 ■夜間早朝対応 ▣祝日対応
リハビリ：□PT ■OT □ST
対応ケース：■ターミナルケア ■認知症 ■疼痛管理 ■悪性腫瘍 ■神経難病 ■精神疾患 □医療的ケア児 ■人工呼吸器対応 ■気管切開管理 ■中心静脈栄養管理
訪問範囲：高知市

医療法人 精華園
訪問看護ステーション うみべ
〒781-0270 高知市長浜257 宙いろホーム1F
TEL 088-842-7070 FAX 088-842-7070

訪問時間等：□24時間対応 ■土曜半日対応 □緊急時訪問看護 □日曜対応 □夜間早朝対応 □祝日対応
リハビリ：□PT □OT □ST
対応ケース：□ターミナルケア □認知症 □疼痛管理 □悪性腫瘍 □神経難病 ■精神疾患 □医療的ケア児 □人工呼吸器対応 □気管切開管理 □中心静脈栄養管理
訪問範囲：高知市、周辺地域は要相談

医療法人 久会
訪問看護ステーション しもぢ
〒781-0806 高知市知寄町1-5-15
TEL 088-883-2467 FAX 088-883-2467

訪問時間等：■24時間対応 ■土曜対応 ■緊急時訪問看護 ■日曜対応 ▣夜間早朝対応 ■祝日対応
リハビリ：□PT □OT □ST
対応ケース：■ターミナルケア ■認知症 ■疼痛管理 ■悪性腫瘍 ■神経難病 □精神疾患 □医療的ケア児 □人工呼吸器対応 □気管切開管理 ■中心静脈栄養管理
訪問範囲：高知市、南国市、香南市、香美市

株式会社 はる
訪問看護ステーション はる
781-5103 高知市大津乙1955-3
TEL 088-821-8888 FAX 088-821-8887

訪問時間等：■24時間対応 □土曜対応 ■緊急時訪問看護 □日曜対応 ■夜間早朝対応 □祝日対応
リハビリ：■PT ■OT □ST
対応ケース：■ターミナルケア ■認知症 ■疼痛管理 ■悪性腫瘍 ■神経難病 □精神疾患 ■医療的ケア児 ■人工呼吸器対応 ■気管切開管理 ■中心静脈栄養管理
訪問範囲：高知市、南国市、香美市

医療法人 尚腎会
訪問看護ステーション たかす
〒781-5103 高知市大津乙2705-1 高知高須病院5階
TEL 088-878-3021 FAX 088-878-3022

訪問時間等：■24時間対応 ▣土曜対応 ■緊急時訪問看護 ▣日曜対応 □夜間早朝対応 ▣祝日対応
リハビリ：□PT □OT □ST
対応ケース：■ターミナルケア ■認知症 □疼痛管理 ■悪性腫瘍 ■神経難病 ■精神疾患 □医療的ケア児 □人工呼吸器対応 □気管切開管理 ■中心静脈栄養管理
訪問範囲：高知市、南国市、香美市、香南市

医療法人 山口会
訪問看護ステーション こうせい
機能強化型ステーション
〒781-8121 高知市葛島2-5-11
TEL 088-885-6714 FAX 088-802-5531

訪問時間等：■24時間対応 ■土曜対応 ■緊急時訪問看護 ■日曜対応 ▣夜間早朝対応 ■祝日対応
リハビリ：■PT ■OT □ST
対応ケース：■ターミナルケア ■認知症 ■疼痛管理 ■悪性腫瘍 ■神経難病 □精神疾患 □医療的ケア児 □人工呼吸器対応 ■気管切開管理 ■中心静脈栄養管理
訪問範囲：高知市、南国市、香南市、香美市

株式会社 ポストンズ
訪問看護ステーション POSTNs
〒781-8122 高知市高須新町3丁目10番8号
TEL 088-881-0388 FAX 088-881-1388

訪問時間等：■24時間対応 ▣土曜対応半日 ■緊急時訪問看護 ▣日曜対応 ▣夜間早朝対応 ■祝日対応
リハビリ：■PT □OT □ST
対応ケース：■ターミナルケア ■認知症 ■疼痛管理 ■悪性腫瘍 ■神経難病 ■精神疾患 □医療的ケア児 □人工呼吸器対応 ■気管切開管理 □中心静脈栄養管理
訪問範囲：

高知市地区 ［高知市］

■対応 ▣要相談

高知市地区

有限会社 IBS
訪問看護ステーション AID
〒781-8132 高知市一宮東町5丁目34-25
TEL 088-845-8070 FAX 088-845-8040

訪問時間等	リハビリ	対応ケース	訪問範囲
▣24時間対応 ▣土曜対応 ▣緊急時訪問看護 □日曜対応 □夜間早朝対応 □祝日対応	□PT ■OT ■ST	■認知症 ■精神疾患 □ターミナルケア □神経難病 □中心静脈栄養管理 □疼痛管理 □悪性腫瘍 □医療的ケア児 □人工呼吸器対応 □気管切開管理	高知市、南国市、その他はご相談ください

福の種 合同会社
訪問看護ステーション ちむどんどん高知
〒781-5108 高知市潮見台1丁目2603番地
TEL 088-856-8605 FAX 088-856-8606

訪問時間等	リハビリ	対応ケース	訪問範囲
■24時間対応 ■緊急時訪問看護 ▣夜間早朝対応 ▣土曜対応半日 ▣日曜対応 ▣祝日対応	■PT □OT □ST	■認知症 ■精神疾患 ■ターミナルケア ■神経難病 ■中心静脈栄養管理 □疼痛管理 ■悪性腫瘍 □医療的ケア児 ■人工呼吸器対応 ■気管切開管理	高知市、南国市、香美市、香南市

株式会社 N·フィールド
訪問看護ステーション デューン高知
〒780-0062 高知市新本町2丁目1番1号 ファーストステージ203号
TEL 088-872-5585 FAX 088-872-5586

株式会社 優虎
株式会社 優虎 訪問看護ステーション
〒780-8039 高知市東石立町87番地
TEL 088-855-9646 FAX 088-855-9644

社会福祉法人 ふるさと会
訪問看護ステーション さえずり
〒781-0304 高知市春野町西分695番1
TEL 088-855-6028 FAX 088-855-6037

医療法人 須藤会
訪問看護ステーション 幸來
〒780-0062 高知市新本町2丁目10-5
TEL 088-875-5533 ※FAXは土佐病院 088-872-2027

RecoveryInternational 株式会社
訪問看護ステーション リカバリー高知 高知事務所
〒781-0082 高知市南川添19番10号 クレドール南川添305
TEL 088-854-8002 FAX 088-856-9600

有限会社 ナースケア
訪問看護ステーション ナースケアぷらす
〒781-0270 高知市長浜1345番地3
TEL 088-802-5780 FAX 088-802-5765

有限会社 アシストジャパン
アシストジャパン訪問看護ステーション高知
〒781-8003 高知市北新田町18番30号
TEL 088-834-0212 FAX 088-834-0211

中央東・安芸地区 ［南国市・香南市・安芸市・室戸市・安田町］

■対応 ▣要相談

中央東・安芸地区

一般社団法人 土佐長岡郡医師会
訪問看護ステーション 希望
〒783-0004 南国市大埇甲320番地
TEL 088-864-1365 FAX 088-864-1365

訪問時間等	リハビリ	対応ケース	訪問範囲
■24時間対応 ■緊急時訪問看護 ▣夜間早朝対応 ▣土曜対応 ▣日曜対応 ■祝日対応	□PT □OT □ST	■ターミナルケア ■認知症 ■神経難病 □精神疾患 □中心静脈栄養管理 ■疼痛管理 □悪性腫瘍 □医療的ケア児 ■人工呼吸器対応 ■気管切開管理	高知市東部、南国市、香南市、香美市

医療法人 つくし会
訪問看護ステーション おおそね
〒783-0005 南国市大埇乙1259番地5
TEL 088-864-0151 FAX 088-864-0151

訪問時間等	リハビリ	対応ケース	訪問範囲
□24時間対応 □緊急時訪問看護 □夜間早朝対応 ■土曜半日対応 □日曜対応 □祝日対応	■PT □OT □ST	■認知症 ■精神疾患 □ターミナルケア ■神経難病 □中心静脈栄養管理 □疼痛管理 □悪性腫瘍 □医療的ケア児 □人工呼吸器対応 □気管切開管理	南国市、香南市、香美市、高知市東部

Recovery International 株式会社
訪問看護ステーション リカバリー高知 南国事務所
〒783-0005 南国市大埇乙1295-1竹村ハイツ1階
TEL 088-864-3878 FAX 088-864-3879

訪問時間等	リハビリ	対応ケース	訪問範囲
■24時間対応 ■緊急時訪問看護 ■夜間早朝対応 ■土曜対応 ■日曜対応 ■祝日対応	■PT ■OT ■ST	■ターミナルケア ■認知症 ■神経難病 ■精神疾患 ■中心静脈栄養管理 ■疼痛管理 ■悪性腫瘍 □医療的ケア児 ■人工呼吸器対応 ■気管切開管理	南国市、香南市、香美市

医療法人 土佐きび
訪問看護ステーション きび
〒783-0007 南国市明見800 きび診療所2階
TEL 088-802-7557 FAX 088-802-7585

訪問時間等	リハビリ	対応ケース	訪問範囲
■24時間対応 ■緊急時訪問看護 □夜間早朝対応 ■土曜対応 □日曜対応 ■祝日対応	■PT ■OT □ST	■ターミナルケア ■認知症 ■神経難病 ■精神疾患 ■中心静脈栄養管理 ■疼痛管理 ■悪性腫瘍 □医療的ケア児 ■人工呼吸器対応 ■気管切開管理	高知市一部、南国市、香南市、香美市一部

医療法人 地塩会
訪問看護ステーション なんごく
〒783-0004 南国市後免町3丁目1-27
TEL 088-878-6669 FAX 088-864-0332

訪問時間等	リハビリ	対応ケース	訪問範囲
■24時間対応 □緊急時訪問看護 □夜間早朝対応 ■土曜半日対応 □日曜対応 □祝日対応	■PT ■OT ■ST	■ターミナルケア ■認知症 ■神経難病 ■精神疾患 ■中心静脈栄養管理 ■疼痛管理 ■悪性腫瘍 ■医療的ケア児 ■人工呼吸器対応 ■気管切開管理	南国市、香美市、香南市、高知市

医療法人 一羽のすずめ会
訪問看護ステーション Lien
〒783-0060 南国市蛍が丘1丁目1番地2 南国オフィスパークセンター別棟103号
TEL 088-804-8822 FAX 088-804-8823

訪問時間等	リハビリ	対応ケース	訪問範囲
■24時間対応 ■緊急時訪問看護 ■夜間早朝対応 ▣土曜対応 ▣日曜対応 ▣祝日対応	■PT ■OT □ST	■ターミナルケア ■認知症 ■神経難病 ■精神疾患 ■中心静脈栄養管理 ■疼痛管理 ■悪性腫瘍 ■医療的ケア児 ■人工呼吸器対応 ■気管切開管理	高知市東部、南国市、香美市、香南市

株式会社 らいさす
訪問看護ステーション ドリームチーム
〒783-0093 南国市物部131-1
TEL 088-803-7877 FAX 088-803-7879

訪問時間等	リハビリ	対応ケース	訪問範囲
■24時間対応 ■緊急時訪問看護 ▣夜間早朝対応 ▣土曜対応 ▣日曜対応 ■祝日対応	■PT ■OT ■ST	■ターミナルケア ■認知症 ■神経難病 ■精神疾患 ■中心静脈栄養管理 ■疼痛管理 ■悪性腫瘍 ■医療的ケア児 ■人工呼吸器対応 ■気管切開管理	高知市東部、南国市、香南市、香美市、芸西村、安芸市

高知県厚生農業協同組合連合会
訪問看護ステーション JAおむすび
〒783-8509 南国市明見字中野526番地1
TEL 088-863-8526 FAX 088-863-8569

訪問時間等	リハビリ	対応ケース	訪問範囲
□24時間対応 □緊急時訪問看護 □夜間早朝対応 □土曜対応 □日曜対応 □祝日対応	□PT □OT □ST	□ターミナルケア □認知症 □神経難病 □精神疾患 □中心静脈栄養管理 □疼痛管理 □悪性腫瘍 □医療的ケア児 □人工呼吸器対応 □気管切開管理	南国市

株式会社 縁
訪問看護ステーション 縁
〒781-5213 香南市野市町東野202-1
TEL 0887-56-1680 FAX 0887-56-1690

訪問時間等	リハビリ	対応ケース	訪問範囲
□24時間対応 □緊急時訪問看護 □夜間早朝対応 ■土曜対応 ■日曜対応 ■祝日対応	■PT ■OT □ST	■ターミナルケア ■認知症 ■神経難病 □精神疾患 ■中心静脈栄養管理 ■疼痛管理 ■悪性腫瘍 ■医療的ケア児 ■人工呼吸器対応 ■気管切開管理	香南市、南国市、安芸市、芸西村、室戸市、(香美市)

中央東・安芸地区　［南国市・香南市・安芸市・室戸市・芸西村・安田町］

■対応　▣要相談

中央東・安芸地区

医療法人 尚腎会
訪問看護ステーション あき
〒784-0005　安芸市港町2丁目635
TEL 0887-32-0252　FAX 0887-34-1652

訪問時間等：□24時間対応　▣土曜対応　□緊急時訪問看護　□日曜対応　□夜間早朝対応　▣祝日対応
リハビリ：□PT　□OT　□ST
対応ケース：■ターミナルケア　■認知症　■疼痛管理　■悪性腫瘍　■神経難病　□精神疾患　□医療的ケア児　■中心静脈栄養管理　■人工呼吸器対応　■気管切開管理
訪問範囲：芸西村、安芸市、安田町、奈半利町、室戸市、田野町

株式会社 ゆうあい
訪問看護ステーション 奥郷
〒781-7107　室戸市元甲1076
TEL 0887-98-7037　FAX 0887-98-7018

訪問時間等：■24時間対応　■土曜対応　■緊急時訪問看護　■日曜対応　■夜間早朝対応　■祝日対応
リハビリ：■PT　□OT　□ST
対応ケース：■ターミナルケア　■認知症　■疼痛管理　■悪性腫瘍　■神経難病　■精神疾患　■医療的ケア児　■中心静脈栄養管理　■人工呼吸器対応　■気管切開管理
訪問範囲：室戸市、他は相談

有限会社 ケアネットサービス
訪問看護ステーション あすか
〒781-7220　室戸市佐喜浜町3589-1
TEL 0887-98-7041　FAX0887-27-3481

訪問時間等：■24時間対応　■土曜対応　■緊急時訪問看護　■日曜対応　■夜間早朝対応　■祝日対応
リハビリ：□PT　□OT　□ST
対応ケース：■ターミナルケア　■認知症　■疼痛管理　■悪性腫瘍　■神経難病　■精神疾患　■医療的ケア児　■中心静脈栄養管理　■人工呼吸器対応　■気管切開管理
訪問範囲：室戸市、東洋町、安芸市、田野町、奈半利町、安田町、北川村、馬路村

医療法人 おくら会
訪問看護ステーション げいせい
〒781-5701　安芸郡芸西村和食甲4268
TEL 0887-33-3807　FAX 0887-33-3807

訪問時間等：□24時間対応　▣土曜対応　□緊急時訪問看護　□日曜対応　□夜間早朝対応　□祝日対応
リハビリ：■PT　■OT　□ST
対応ケース：■ターミナルケア　■認知症　□疼痛管理　■悪性腫瘍　■神経難病　■精神疾患　▣医療的ケア児（状況に応じて）　□中心静脈栄養管理　□人工呼吸器対応　□気管切開管理
訪問範囲：香南市夜須町、芸西村、安芸市

特定非営利活動法人 なかやま楽校
訪問看護ステーション なかやま楽校
〒781-6430　安芸郡安田町正弘1532番地
TEL 0887-30-1945　FAX 0887-30-1946

訪問時間等：■24時間対応　▣土曜対応　■緊急時訪問看護　□日曜対応　□夜間早朝対応　▣祝日対応
リハビリ：□PT　□OT　□ST
対応ケース：■ターミナルケア　■認知症　■疼痛管理　■悪性腫瘍　■神経難病　■精神疾患　■医療的ケア児　■中心静脈栄養管理　■人工呼吸器対応　■気管切開管理
訪問範囲：安田町、田野町、奈半利町、馬路村、北川村、安芸市、室戸市（要交通費）

社会福祉法人 香南会
訪問看護ステーション キセキレイ
〒783-0004　南国市大埇甲406番地5 南国マンション205号
TEL 088-802-5085　FAX 088-802-5086

社会福祉法人 香南会
訪問看護ステーション あおぞら
〒783-0004　南国市大埇甲406番地5 南国マンション202号
TEL 088-802-6180　FAX 088-802-6181

株式会社 N·フィールド
訪問看護ステーション デューン南国
〒783-0011　南国市後免町151番10
TEL 088-802-5371　FAX 088-802-5372

株式会社 kotobuki
訪問看護ステーション ゼロ
〒784-0004　安芸市本町5-6-14
TEL 0887-37-9490　FAX 0887-37-9257

合同会社 訪問看護ステーション詩
訪問看護ステーション 詩
〒781-5235　香南市野市町下井593番地1
TEL 0887-52-8281　FAX 0887-52-8282

株式会社 和ごころ
訪問看護ステーション 和ごころ
〒784-0022　安芸市庄之芝町1-46
TEL 0887-37-9192　FAX 0887-37-9195

幡多地域　［四万十市・宿毛市・土佐清水市］

■対応　▣要相談

幡多地域

医療法人 創治
竹本病院訪問看護ステーション
〒787-0015　四万十市右山1973番地8
TEL 0880-35-3838　FAX 0880-34-8131

訪問時間等：■24時間対応　▣土曜対応　□緊急時訪問看護　▣日曜対応　□夜間早朝対応　▣祝日対応
リハビリ：□PT　□OT　□ST
対応ケース：■ターミナルケア　■認知症　■疼痛管理　■悪性腫瘍　■神経難病　■精神疾患　□医療的ケア児　■中心静脈栄養管理　■人工呼吸器対応　■気管切開管理
訪問範囲：四万十市、黒潮町

医療法人 一条会
訪問看護ステーション やすらぎ
〒787-0019　四万十市具同2278-1
TEL 0880-31-2266　FAX 0880-31-2267

訪問時間等：□24時間対応　■土曜対応　□緊急時訪問看護　□日曜対応　□夜間早朝対応　□祝日対応
リハビリ：□PT　□OT　□ST
対応ケース：□ターミナルケア　□認知症　□疼痛管理　□悪性腫瘍　□神経難病　■精神疾患　□医療的ケア児　□中心静脈栄養管理　□人工呼吸器対応　□気管切開管理
訪問範囲：四万十市、黒潮町、宿毛市、土佐清水市、三原村、大月町

医療法人 慈恵会
訪問看護ステーション なかむら
〒787-0029　四万十市中村小姓町82番地1
TEL 0880-34-3178　FAX 0880-34-3187

訪問時間等：■24時間対応　▣土曜対応　□緊急時訪問看護　▣日曜対応　□夜間早朝対応　▣祝日対応
リハビリ：□PT　□OT　□ST
対応ケース：■ターミナルケア　■認知症　□疼痛管理　■悪性腫瘍　■神経難病　□精神疾患　□医療的ケア児　□中心静脈栄養管理　□人工呼吸器対応　□気管切開管理
訪問範囲：四万十市（旧中村市）、黒潮町（旧大方町）

株式会社 グリーンハーツ
グリーンハーツ 訪問看護ステーション四万十
〒787-0019　四万十市具同5390
TEL 0880-34-8887　FAX 0880-34-8887

訪問時間等：■24時間対応　▣土曜対応　□緊急時訪問看護　▣日曜対応　□夜間早朝対応　■祝日対応
リハビリ：□PT　□OT　□ST
対応ケース：■ターミナルケア　■認知症　■疼痛管理　■悪性腫瘍　■神経難病　■精神疾患　■医療的ケア児　■中心静脈栄養管理　■人工呼吸器対応　■気管切開管理
訪問範囲：四万十市、宿毛市、土佐清水市、黒潮町

一般社団法人 のぞみ
訪問看護ステーション のぞみ
〒787-0157　四万十市山路386番地2
TEL 0880-31-9484　FAX 0880-31-9485

訪問時間等：■24時間対応　■土曜対応　■緊急時訪問看護　■日曜対応　■夜間早朝対応　■祝日対応
リハビリ：□PT　□OT　□ST
対応ケース：■ターミナルケア　■認知症　■疼痛管理　■悪性腫瘍　■神経難病　■精神疾患　■医療的ケア児　■中心静脈栄養管理　■人工呼吸器対応　■気管切開管理
訪問範囲：四万十市、土佐清水市、大月町、宿毛市、三原村、黒潮町

医療法人 長生会
訪問看護ステーション すくも　機能強化型ステーション3
〒788-0001　宿毛市中央8丁目3番6号
TEL 0880-63-0534 FAX 0880-63-4792

訪問時間等：■24時間対応　▣土曜対応　■緊急時訪問看護　▣日曜対応　□夜間早朝対応　▣祝日対応
リハビリ：■PT　□OT　□ST
対応ケース：■ターミナルケア　■認知症　■疼痛管理　■悪性腫瘍　■神経難病　□精神疾患　■医療的ケア児　■中心静脈栄養管理　■人工呼吸器対応　■気管切開管理
訪問範囲：宿毛市

幡多地域 ［四万十市・宿毛市・土佐清水市］

■対応 ▣要相談

幡多地域

医療法人　祥星会
訪問看護ステーション であい
〒788-0051　宿毛市押ノ川1052-1
TEL 0880-63-0333　FAX 0880-63-0333

訪問時間等：■24時間対応 □土曜対応 ■緊急時訪問看護 □日曜対応 □夜間早朝対応 □祝日対応
リハビリ：□PT □OT □ST
対応ケース：□ターミナルケア ■認知症 □神経難病 ■精神疾患 □中心静脈栄養管理 □疼痛管理 □悪性腫瘍 □医療的ケア児 □人工呼吸器対応 □気管切開管理
訪問範囲：宿毛市、四万十市、土佐清水市、大月町、黒潮町、三原村、愛南町

医療法人 聖真会
訪問看護ステーション あったか渭南
〒787-0331　土佐清水市越前町6番10号
TEL 0880-82-5222　FAX 0880-83-0067

訪問時間等：■24時間対応 ▣土曜対応 □緊急時訪問看護 ▣日曜対応 ■夜間早朝対応 ▣祝日対応
リハビリ：□PT □OT □ST
対応ケース：■ターミナルケア ■認知症 ■神経難病 ■精神疾患 ■中心静脈栄養管理 ■疼痛管理 ■悪性腫瘍 ▣医療的ケア児 ■人工呼吸器対応 ■気管切開管理
訪問範囲：土佐清水市（周辺地域要相談）

中央西・高幡地区 ［土佐市・須崎市・いの町・四万十町・越知町］

■対応 ▣要相談

中央西・高幡地区

一般社団法人 高知市医師会
高知市医師会立訪問看護ステーション 土佐　機能強化型ステーション3
〒781-1101　土佐市高岡町甲1792-2 土佐市高齢者総合福祉センター内
TEL 088-852-5904　FAX 088-852-5906

訪問時間等：■24時間対応 ■土曜対応 ■緊急時訪問看護 ▣日曜対応 ▣夜間早朝対応 ▣祝日対応
リハビリ：□PT □OT □ST
対応ケース：■ターミナルケア ■認知症 ■神経難病 ■精神疾患 ■中心静脈栄養管理 ■疼痛管理 ■悪性腫瘍 ■医療的ケア児 ■人工呼吸器対応 ■気管切開管理
訪問範囲：土佐市、高知市、伊野町

株式会社 VISION QUEST
訪問看護ステーション I Am
〒781-1101　土佐市高岡町甲2190-1 ITAHARAⅡ101号室
TEL 088-879-5682　FAX 088-879-5683

訪問時間等：■24時間対応 ▣土曜対応 ■緊急時訪問看護 ▣日曜対応 □夜間早朝対応 ■祝日対応
リハビリ：■PT ■OT □ST
対応ケース：■ターミナルケア ■認知症 ■神経難病 □精神疾患 ■中心静脈栄養管理 ■疼痛管理 ■悪性腫瘍 ■医療的ケア児 ■人工呼吸器対応 ■気管切開管理
訪問範囲：土佐市、いの町（旧伊野町、吾北）、日高村、高知市（春野、朝倉）

いの町
いの町立訪問看護ステーション
〒781-2110　吾川郡いの町1369
TEL 088-893-0220　FAX 088-893-0229

訪問時間等：■24時間対応 ▣土曜対応 ■緊急時訪問看護 ▣日曜対応 ■夜間早朝対応 ▣祝日対応
リハビリ：■PT □OT □ST
対応ケース：■ターミナルケア ■認知症 ■神経難病 ■精神疾患 ■中心静脈栄養管理 ■疼痛管理 ■悪性腫瘍 ■医療的ケア児 ■人工呼吸器対応 ■気管切開管理
訪問範囲：いの町、日高村、その他周辺地域要相談

合同会社訪問看護ステーション あんこ
訪問看護ステーション あんこ
〒781-2110　吾川郡いの町1874
TEL 088-879-1611　FAX 088-879-4207

訪問時間等：■24時間対応 ■土曜対応 ■緊急時訪問看護 ■日曜対応 ■夜間早朝対応 ■祝日対応
リハビリ：□PT □OT □ST
対応ケース：■ターミナルケア ■認知症 ■神経難病 ■精神疾患 ■中心静脈栄養管理 ■疼痛管理 ■悪性腫瘍 □医療的ケア児 ■人工呼吸器対応 ■気管切開管理
訪問範囲：いの町、日高村、高知市、南国市、嶺北地域

株式会社 いろは
訪問看護リハビリステーション いろは
〒781-2128　吾川郡いの町波川1913番地2
TEL 088-802-6118　FAX 088-856-9225

訪問時間等：■24時間対応 ■土曜対応 ■緊急時訪問看護 ■日曜対応 ■夜間早朝対応 ■祝日対応
リハビリ：■PT ■OT □ST
対応ケース：■ターミナルケア ■認知症 ■神経難病 □精神疾患 □中心静脈栄養管理 ■疼痛管理 □悪性腫瘍 □医療的ケア児 □人工呼吸器対応 □気管切開管理
訪問範囲：いの町、日高村、高知市、土佐市、香美市、香南市、南国市

医療法人 五月会
訪問看護ステーション すさき
〒785-0036　須崎市緑町4-30
TEL 0889-43-0195　FAX 0889-43-0198

訪問時間等：■24時間対応 ▣土曜対応 □緊急時訪問看護 ▣日曜対応 ■夜間早朝対応 ■祝日対応
リハビリ：■PT ■OT ■ST
対応ケース：■ターミナルケア ■認知症 □神経難病 □精神疾患 ■中心静脈栄養管理 ■疼痛管理 ■悪性腫瘍 ■医療的ケア児 ■人工呼吸器対応 ■気管切開管理
訪問範囲：須崎市、土佐市、中土佐町、津野町

医療法人 川村会くぼかわ病院
訪問看護ステーション くぼかわ
〒786-0002　高岡郡四万十町見付902-1
TEL 0880-22-1119　FAX 0880-22-5679

訪問時間等：■24時間対応 ▣土曜対応 ■緊急時訪問看護 ▣日曜対応 ▣夜間早朝対応 ▣祝日対応
リハビリ：□PT □OT □ST
対応ケース：■ターミナルケア ■認知症 □神経難病 ■精神疾患 □中心静脈栄養管理 ■疼痛管理 □悪性腫瘍 ■医療的ケア児 ■人工呼吸器対応 □気管切開管理
訪問範囲：中土佐町、四万十町、黒潮町

医療法人 前田会
訪問看護ステーション おち
〒781-1301　高岡郡越知町越知甲2144番地1
TEL 0889-26-2667　FAX 0889-26-2688

訪問時間等：■24時間対応 ■土曜対応 ■緊急時訪問看護 ■日曜対応 ■夜間早朝対応 ■祝日対応
リハビリ：■PT ■OT □ST
対応ケース：■ターミナルケア ■認知症 ■神経難病 ■精神疾患 ■中心静脈栄養管理 ■疼痛管理 ■悪性腫瘍 ■医療的ケア児 ■人工呼吸器対応 ■気管切開管理
訪問範囲：越知町、佐川町、日高村、仁淀川町　他は要相談

社会福祉法人 土佐平成福祉会
訪看スマイルスタジオ
〒781-2164　高岡郡日高村本村1-1
TEL 0889-24-7411　FAX 0889-24-7413

表記の注意事項

※1 24時間対応とは（医療保険）
24時間連絡体制に加え、必要に応じ緊急時訪問看護を行う体制にあること。

※2 緊急時訪問看護とは（介護保険）
24時間連絡体制にあって利用者又は家族の同意を得て、計画的な訪問看護以外の緊急時訪問を必要に応じて行うこと。

※3 機能強化型訪問看護ステーションとは
従来型の訪問看護ステーションとは別に、「24時間365日対応」「重症者の受け入れ」「在宅ターミナルの実施」「地域住民への情報提供」などに対応し、**より手厚い医療体制・人員体制を整えた**訪問看護ステーションのことです。
機能強化型ステーションは設置条件があり、機能強化1・2は看護職員の人数や重症度の高い利用者に受け入れ人数が多いことなど、医療体制が充実しているところが特徴です。機能強化型3は地域の医療機関の看護師を訪問看護師として受け入れたり、地域の医療機関に対して訪問看護に関する研修を実施するなど、地域医療に開かれた取り組みに力を入れています。

機能強化型ステーション1　機能強化型ステーション2　機能強化型ステーション3

訪問看護サービスを受けるまでの流れ

医療保険を利用して訪問看護のサービスを受けるときは、主治医に相談する必要があります。
介護保険を利用できる年齢に達していない場合は、基本的に医療保険となりますので、**主治医に訪問看護を受けたい要旨を伝えてください。**

介護保険を利用して訪問看護のサービスを受けるときは、**要介護認定を受けておかなければなりません。**
要介護認定は「介護が必要である」ということの証明です。要介護認定を受けていないと、医療保険に切り替わってしまうため注意しましょう。

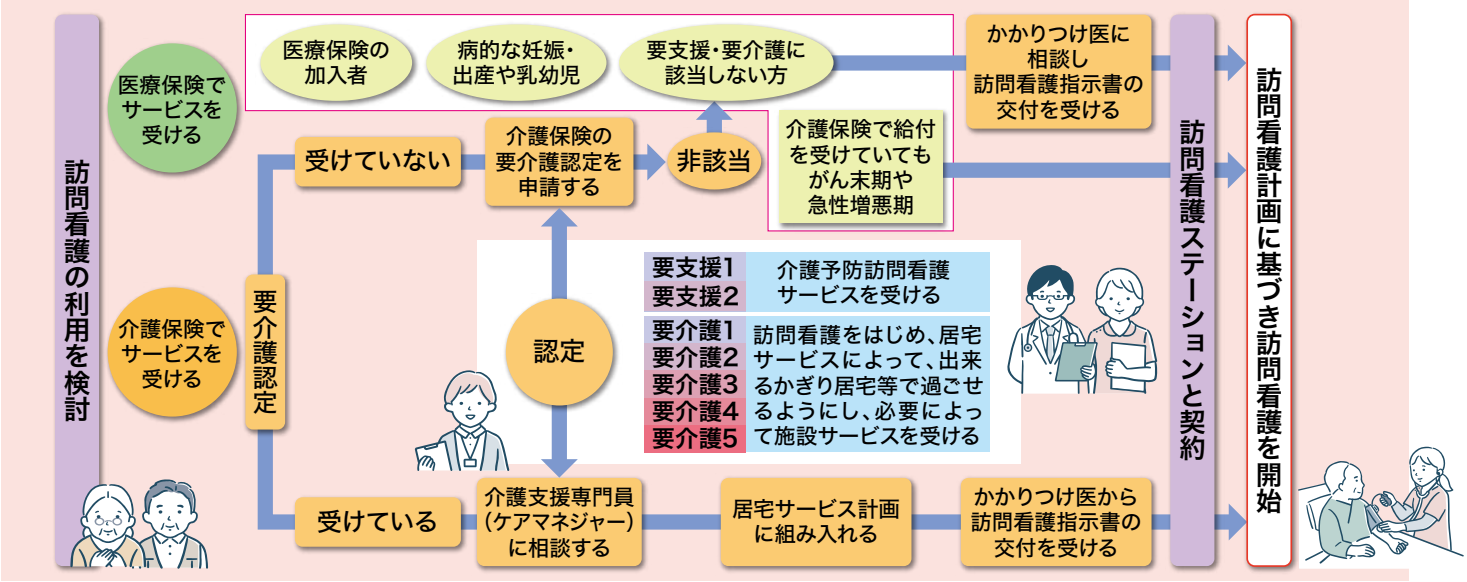

医療保険を利用の場合

医療保険の利用条件を満たした方は、**週に1～3回まで**訪問看護を利用することができます。
1回の利用時間数については、**30～90分の範囲**となります。
※特別に重い病気・症状の方で、厚生労働大臣が定める疾病等（※1）の患者は週4回以上の訪問の利用が可能です。厚生労働大臣が定める長時間の訪問を要する者は、週1回に限って1回90分を越える長時間の利用も可能です。また、病状の悪化により医師から特別訪問看護指示書が交付された場合は、月に一回だけ最長14日連続の利用も可能です。

介護保険を利用の場合

担当の介護支援専門員（ケアマネジャー）が作成した計画をもとに、訪問看護サービスが開始となります
1回の利用時間数については**①20分未満、②30分未満、③30分以上60分未満、④60分以上90分未満まで**の4区分のなかから、必要性に応じて選択することができます。
※退院直後や急性増悪時（症状が悪化したとき）に医師の特別指示書が交付された場合や、厚生労働大臣が定める疾病等（※1）の患者は、医療保険で14日を限度として週4日以上の訪問看護を利用することができます。

※1　厚生労働大臣が定める疾病等
①末期の悪性腫瘍　②多発性硬化症　③重症筋無力症　④スモン　⑤筋萎縮性側索硬化症　⑥脊髄小脳変性症　⑦ハンチントン病　⑧進行性筋ジストロフィー症
⑨パーキンソン病関連疾患（進行性核上性麻痺、大脳皮質基底核変性症及びパーキンソン病/ホーエン・ヤールの重症度分類がステージ3以上であって、生活機能障害度がⅡ度またはⅢ度のものに限る）
⑩多系統萎縮症（線条体黒質変性症、オリーブ橋小脳萎縮症、シャイ・ドレーガー症候群）　⑪プリオン病　⑫亜急性硬化性全脳炎　⑬ライソゾーム病　⑭副腎白質ジストロフィー
⑮脊髄性筋萎縮症　⑯球脊髄性筋萎縮症　⑰慢性炎症性脱髄性多発神経炎　⑱後天性免疫不全症候群　⑲頚髄損傷　⑳人工呼吸器を使用している状態（ASVは含まれない）

訪問看護サービスにかかる費用

在宅療養には、下記の医療費のほか、訪問リハビリテーション・訪問歯科診療・訪問薬剤管理指導・訪問入浴・福祉用具レンタルなどのサービスを週・月にどのくらい利用するかによって、かかる費用が異なります。

（参考）

	介護保険による訪問看護			医療保険による訪問看護		保険外サービス
利用料金		介護予防	訪問看護	（基本療養費＋管理療養費）		その他利用料として全額実費負担（特別の訪問看護） ☆保険外サービス実施の有無や料金は各ステーションへお問い合わせください。
	20分未満	302円	313円	月の初回	1,299円	
	30分未満	450円	470円	2回目以降（週3回まで）	855円	
	30分以上60分未満	792円	821円	週4回目以降	955円	
	60分以上90分未満	1,087円	1,125円	（※1割負担の場合の概算）		
	（※1割負担・1単位=10円で計算したの場合の概算） ※訪問リハビリテーションは時間区分や利用料が異なります。 ※地域やステーションの体制などにより、別途加算があります。 ※支給限度額を超えた場合（訪問回数増など）は10割負担となります。			※機能強化型の届出ステーションや同一日に同一建物への訪問を行った場合などには利用料が異なります。 ※難病や障害など公費対象者の方は、負担額が免除もしくは減額されることがあります。		
	※医療機器・処置の内容や緊急時24時間対応の希望の有無、夜間早朝・深夜の訪問、複数名の訪問などにより別途加算があります。					
交通費など	訪問看護ステーションの営業エリア内は交通費負担なし			交通費は実費負担、休日や時間外のサービスは実費負担の場合あり		ご遺体のお世話・衛生材料・介護用品など実費